Купить квартиру за 728 000 рублей на ул Мира, 3

Свердловская область, Щелкун, ул Мира, 3

728 000 Р
17 333Р за м^2

42.00 м^2	27.00 м^2	6.00 м^2	1 из 2
Общая	Жилая	Кухня	Этаж

Реализуется имущество, в СОБСТВЕННОСТИ Т-Банка, 2-х комнатная квартира общей площадью 41,7 кв.м. ПРЯМАЯ ПРОДАЖА. Ипотека не подходит МАТКАП не подходит О квартире/ доме: - Наличие существенных обременений и, или ограничений: нет Квартира: - Общая/ жилая площадь 41,7 (м²) / 27,4 (м²): Кухня 6 (м²) - Количество комнат: 2 - Площадь комнат (кв. м.): 13,5+13,9 - Этаж/ этажность: 1/2 - Наличие балкона/ лоджии): нет - Санузел: раздельный - Тип дома: кирпичный - Наличие пассажирского лифта: нет - Наличие грузового лифта: нет - Тип ремонта: под ремонт - Наземная парковка: да бесплатная - Водоснабжение (ГВС нет, ХВС - центральное) - Отопление: центральное - Электричество: да - Канализация: да Дополнительная информация - Наличие выписки из ЕГРН: да - Просмотр не возможен Покупатель производит выселение и снятие регистрационного учета бывшего собственника самостоятельно - Наличие перепланировки: нет Дополнительная информация по телефону, указанному в объявлении, ежедневно с 10-00 до 19-00 пн-пт (по времени г. Мск)

0 с 03.06.2025, обновлен 03.06.2025

Продавец: Собственник

Телефон: +79157610347

Характеристики

Количество комнат	2	Тип дома	кирпичный
Этаж	1	Этажей всего	2
Площадь жилая	27.00 кв. м	Площадь кухни	6.00 кв. м

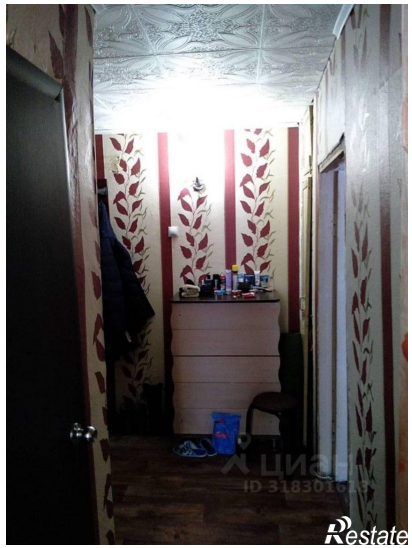
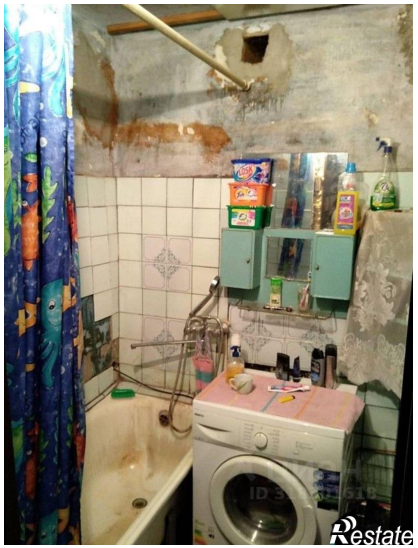

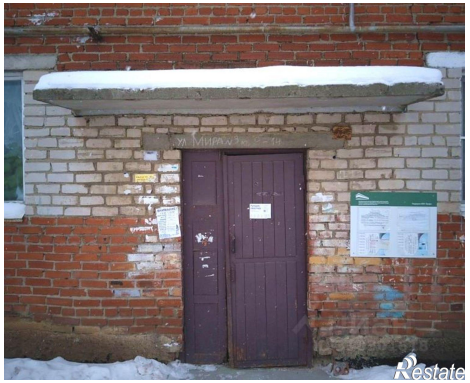
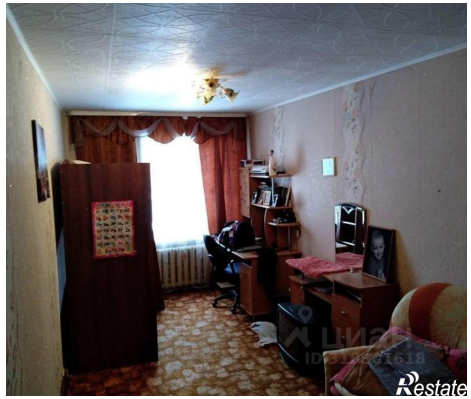

Restate

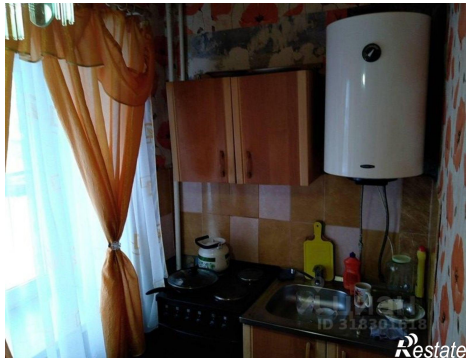
Restate