Купить квартиру за 2 500 000 рублей на ул Озерная, 9

Свердловская область, городской округ Дегтярск, Дегтярск, ул Озерная, 9

2 500 000 Р
64 103Р за м^2

39.00 м^2	19.10 м^2	9.00 м^2	1 из 1
Общая	Жилая	Кухня	Этаж

Продаётся благоустроенная, просторная, тёплая, светлая 1 комнатная квартира,общей площадью 39,4 кв.м., на 1 этаже, в г.Дегтярск, ул.Озёрная 12Б. Дом новый (новостройка), тёплый, квартира не угловая. Есть застеклённая лоджия. В квартире сделан хороший ремонт, напольное покрытие - ламинат, входная сейф-дверь, комнаты изолированные, просторные, кухня, гостиная, две спальные комнаты, просторная прихожая, Остаётся вся мебель электроплита,посудомоечная машина,холодильник,стиральная машина Электро водонагреватель. Есть подвальное помещение. Во дворе есть стоянка для автомобилей. В шаговой доступности вся инфраструктура: детский сад в 3 мин. хотьбы, школа в 12 мин. хотьбы, магазины, остановка городского транспорта на против школы, коллективный сад, недалеко озеро Икбулат (Ижбулат), лес. Стены дома: из бетонных блоков с утеплителем. Материал перекрытий: железобетонные плиты. Кровля: металлочерепица. Фасад: металлический сайдинг. Окна: стеклопакеты. Водоснабжение, водоотведение, электроснабжение, отопление - всё централизованное.

0 с 02.06.2025, обновлен 02.06.2025

Продавец: Собственник

Телефон: +79827203705

Характеристики

Количество комнат	1	Тип дома	блочный
Этаж	1	Этажей всего	1
Площадь жилая	19.10 кв. м	Площадь кухни	9.00 кв. м

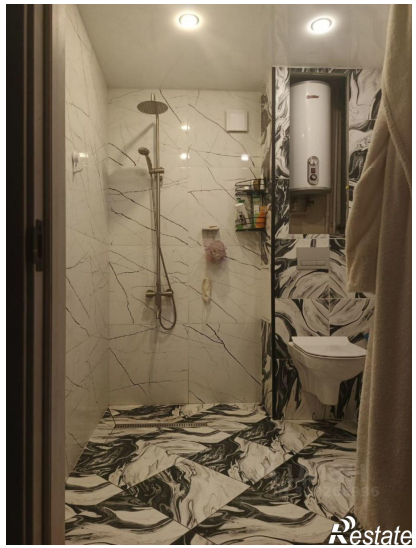

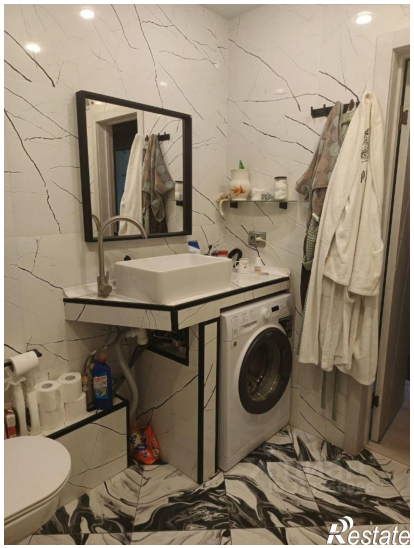

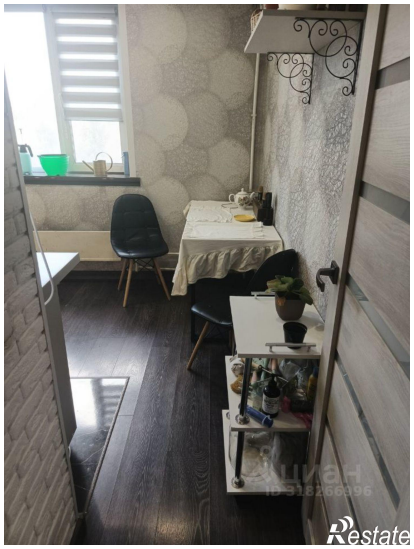

Restate

Restate