Купить квартиру за 4 500 000 рублей на улица Александра Козицына, 14

Свердловская область, Верхняя Пышма, улица Александра Козицына, 14

4 500 000 Р
136 364Р за м^2

33.00 м^2	12.00 м^2	10.00 м^2	11 из 16
Общая	Жилая	Кухня	Этаж

id:2537. Шестнадцатиэтажный жилой дом расположту в историческом центре Верхней Пышмы. С развитой социальной и транспортной инфраструктурой. До Екатеринбурга дорога занимает 10-15 минут. Также в непосредственной близости от города Верхняя Пышма находятся излюбленные места отдыха горожан в летнее время - озера Таватуй, Балтым и Исетское водохранилище. В шаговой доступности от дома расположены: детские сады и средне образовательная школа (в радиусе 500 метров - 2 детсада и 2 школы; остановки общественного транспорта; магазины, аптеки, предприятия сферы услуг; технический университет УГМК новый парк УГМК; Дворец спорта, Ледовый дворец, бассейн; Музей военной техники под открытым небом; проектируемый парк культуры и отдыха европейского уровня. Квартира теплая и светлая. Комната и кухня правильной формы. Вместительная прихожая. Отличительной чертой квартиры от всех остальных - окно в санузле. Территория дома огорожена. Во дворе современная детская площадка..

0 с 01.06.2025, обновлен 01.06.2025

Продавец: Собственник

Телефон: +79126558435

Характеристики

Количество комнат	1	Тип дома	монолитный
Этаж	11	Этажей всего	16
Площадь жилая	12.00 кв. м	Площадь комнат	12.00 кв. м
Площадь кухни	10.00 кв. м		
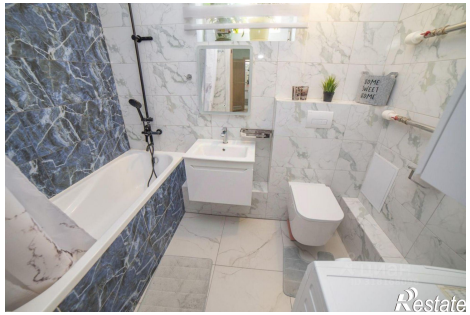
https://sverdlovskaya-oblast.restate.ru/obj/prodazha-odnokomnatnoy-kvartiri-ulica-aleksandra-kozicyna-14-18232007359/