Купить квартиру за 3 100 000 рублей на Берёзовский муниципальный округ, посёлок Кедровка, Советская улица, 5

Свердловская область, Кедровка, Берёзовский муниципальный округ, посёлок Кедровка, Советская улица, 5

3 100 000 Р
48 438Р за м^2

64.00 м^2	15.00 м^2	5 из 5
Общая	Кухня	Этаж

Продается трехкомнатная квартира в лучшем доме д.Кедровка. Квартира светлая,теплая, уютная,хорошее расположение дома,экологически чистый район,электро и водоснабжение, отопление централизованное, своя котельная в в/ч, чистая атртезианская вода. В поселке имеется свое отд. связи и филиал сбербанка, входит в зону покрытия всех мобильных операторов. В шаговой доступности д/сад , школа N23,больница,магазины, аптека. Транспортное сообщение - автобус, маршрутка и ж/д сообщение. До г. Екатеринбурга 25 км., до г. Березовского 15 км. В квартире хороший ремонт. Окна - пластиковые стеклопакеты, выходят на разные стороны. Соседи спокойные, чистый двор, подъезд чистый, есть своя открытая парковка перед домом. Продажа в связи с переездом, показ в любое удобное время. ID объекта в нашей базе: 7591

0 с 31.05.2025, обновлен 31.05.2025

Продавец: Дарья Юрьевна

Телефон: +79097049697

Характеристики

Количество комнат	3	Этаж	5
Этажей всего	5	Площадь кухни	15.00 кв. м
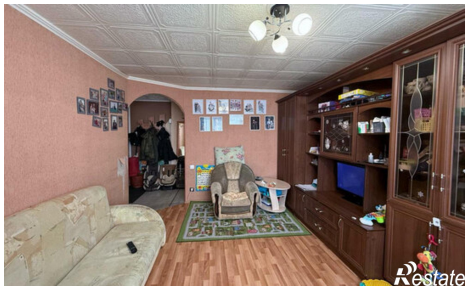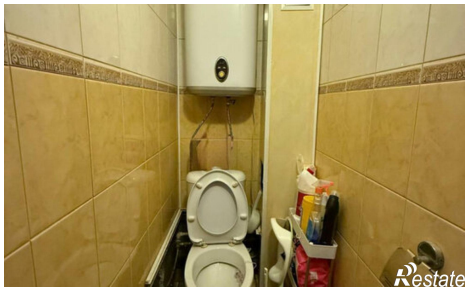
https://sverdlovskaya-oblast.restate.ru/obj/prodazha-tryohkomnatnoy-kvartiri-beryozovskiy-municipalnyy-okrug-posyolok-k-18231997845/