Купить квартиру за 3 100 000 рублей на ул М.Горького, 9

Свердловская область, Режевской городской округ, Реж, ул М.Горького, 9

3 100 000 Р
72 093Р за м^2

43.00 м^2
Общая

1 из 5
Этаж

В КВАРТИРЕ СДЕЛАН КАПИТАЛЬНЫЙ РЕМОНТ

0 с 28.05.2025, обновлен 28.05.2025

Продавец: Агентство недвижимости Регион

Телефон: +79122722315

Характеристики

Количество комнат	2	Этаж	1
Этажей всего	5		
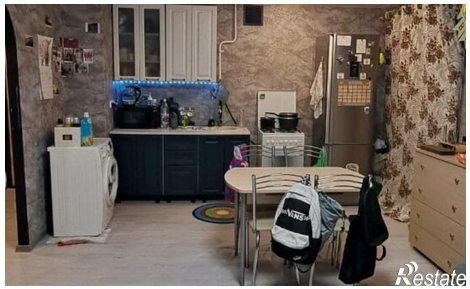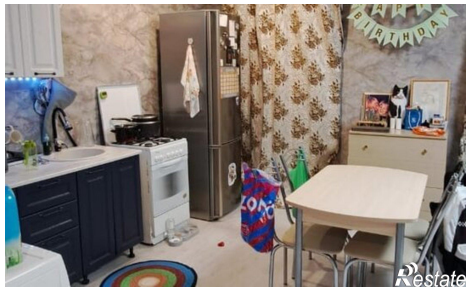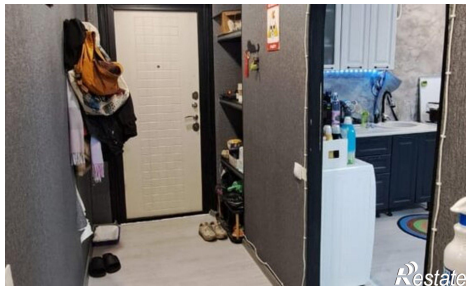
https://sverdlovskaya-oblast.restate.ru/obj/prodazha-dvuhkomnatnoy-kvartiri-ul-m-gorkogo-9-18231983601/