Купить квартиру за 3 200 000 рублей на ул Павла Зыкина, 12

Свердловская область, Городской округ Ревда, Ревда, ул Павла Зыкина, 12

3 200 000 Р
62 745Р за м^2

51.00 м^2	9.00 м^2	4 из 5
Общая	Кухня	Этаж

Это идеальный выбор для тех, кто ценит комфорт, стиль и практичность! Позвоните, рекомендуем не тянуть с просмотром. Продается двух комнатная квартира общей площадью 51 м² на четвертом этаже пятиэтажного дома в районе школы №2. Квартира в отличном состояние. Сделан хороший ремонт: поменяны окна, м/к двери поменяны, сейф дверь, с/у в кафеле. Территория двора благоустроена: оборудованная детская площадка, парковка. В шаговой доступности вся необходимая инфраструктура: магазины (ТЦ КВАРТАЛ, Пятерочка, Кировский, К/Б), аптеки, шк.№ 2, 29, детский сад, Еланский парк, Ревдинский пруд. Один взрослый собственник. Федеральная компания Самолет Плюс гарантирует финансовую безопасность для наших клиентов. Возможна ипотека с низкой ставкой от банков-партнеров. Не упустите возможность приобрести эту уникальную квартиру с удобным расположением! Возможно оформление ипотеки от банков партнеров. Свяжитесь с нами прямо сейчас, чтобы записаться на просмотр и сделать свою жизнь более комфортной и уютной! Арт. 105928365

0 с 27.05.2025, обновлен 27.05.2025

Продавец: Тыгина Елизавета

Телефон: +79068026900

Характеристики

Количество комнат	2	Этаж	4
Этажей всего	5	Площадь кухни	9.00 кв. м
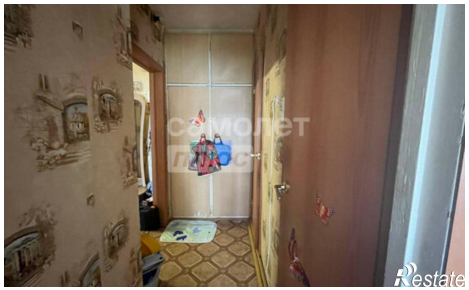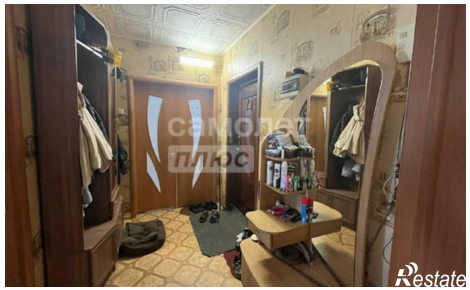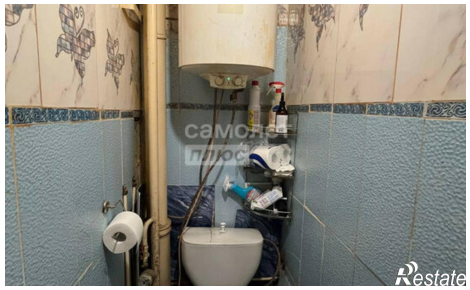
https://sverdlovskaya-oblast.restate.ru/obj/prodazha-dvuhkomnatnoy-kvartiri-ul-pavla-zykina-12-18231979432/