Купить квартиру за 4 300 000 рублей на Юбилейная улица, 26

Свердловская область, Верхняя Пышма, Юбилейная улица, 26

4 300 000 Р
138 710Р за м^2

31.00 м^2	15.40 м^2	6.00 м^2	11 из 12
Общая	Жилая	Кухня	Этаж

Продается уютная однокомнатная квартира в Верхней Пышме на Юбилейной улице. Общая площадь составляет 31 кв. м, жилая площадь — 15.4 кв. м, а кухня — 6.3 кв. м. Квартира находится на 11 этаже 12-этажного кирпичного дома, построенного в 2012 году. Высота потолков — 2.5 метра. Окна выходят во двор, поэтому в квартире всегда тихо и спокойно. В квартире выполнен косметический ремонт, что позволяет новому владельцу обустроить пространство по своему вкусу. Есть совмещенный санузел и лоджия, которая станет отличным местом для отдыха. Дом оснащен пассажирским и грузовым лифтами, поэтому можно легко добраться до своей квартиры. Удобная наземная парковка позволит всегда найти место для вашего автомобиля. Район, в котором расположена квартира, отлично развит. В шаговой доступности находятся школы, детские сады, клиники и магазины, поэтому все необходимое всегда под рукой. Хорошая транспортная доступность позволяет без труда добраться до любой точки города. Квартира продается без обременений, документы готовы к сделке. Подходит для ипотеки. Отличный вариант как для проживания, так и для инвестиций. Звоните и записывайтесь на просмотр! Мы будем рады показать вам эту замечательную квартиру и ответить на все ваши вопросы.

0 с 27.05.2025, обновлен 27.05.2025

Продавец: Собственник

Телефон: +79122343226

Характеристики

Количество комнат	1	Тип дома	кирпичный
Этаж	11	Этажей всего	12
Площадь жилая	15.40 кв. м	Площадь кухни	6.00 кв. м

https://sverdlovskaya-oblast.restate.ru/obj/prodazha-odnokomnatnoy-kvartiri-yubileynaya-ulica-26-18231976624/

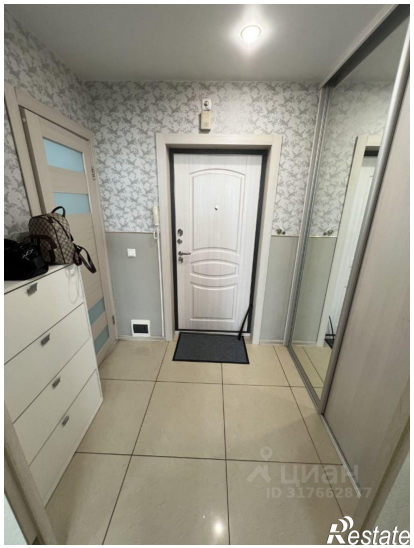
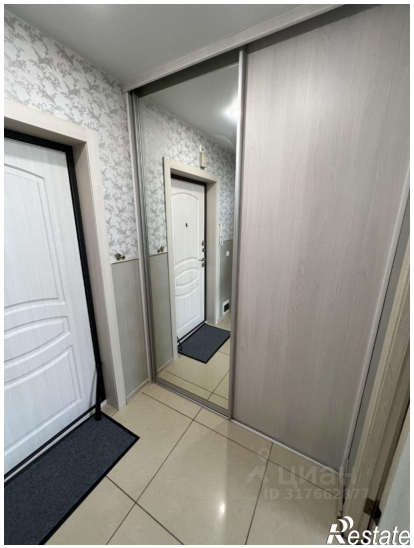
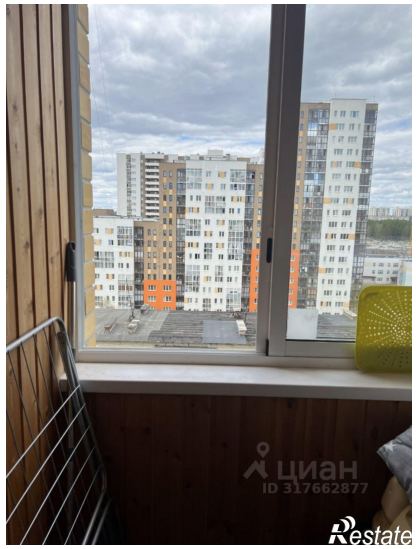

Restate

Restate