Купить квартиру за 3 600 000 рублей на Советская улица, 16

Свердловская область, Новоуральск, Советская улица, 16

3 600 000 Р
58 065Р за м^2

62.00 м^2	39.00 м^2	9.00 м^2	4 из 5
Общая	Жилая	Кухня	Этаж

Трехкомнатная квартира в жилом районе с развитой инфраструктурой — удачный выбор для семьи с детьми. Объект расположен в пешей доступности от детских садов 4, 5, 6 и школ 48, 56, что избавляет от необходимости долгих поездок. В шаговой доступности сетевые магазины, аптеки и бульвар для прогулок, что делает повседневную жизнь комфортной. Квартира находится на среднем этаже дома. Планировка продумана для комфортного проживания: все комнаты изолированы, что позволяет каждому члену семьи иметь личное пространство. Кухня площадью 9 м² дает возможность разместить полноценную обеденную зону и современную технику. В квартире выполнен косметический ремонт: заменены окна, входная и межкомнатные двери, обновлены покрытия пола и стен. Особого внимания заслуживает лоджия глубиной 2,5 м — она застеклена. Вид открывается на сосновый перелесок и территорию детского сада, создавая приятную атмосферу. Дом находится в спокойном районе с доброжелательными соседями, что важно для долгосрочного проживания. Транспортная доступность на высоком уровне: в 5 минутах ходьбы расположена остановка. Для автомобилистов есть возможность парковки во дворе. Объект подойдет тем, кто ценит удобство расположения и комфортную среду для жизни. Готовность к просмотру позволяет оперативно оценить все преимущества квартиры ...

0 с 26.05.2025, обновлен 26.05.2025

Продавец: Собственник

Телефон: +79826628482

Характеристики

Количество комнат	3	Этаж	4
Этажей всего	5	Площадь жилая	39.00 кв. м
Площадь кухни	9.00 кв. м		

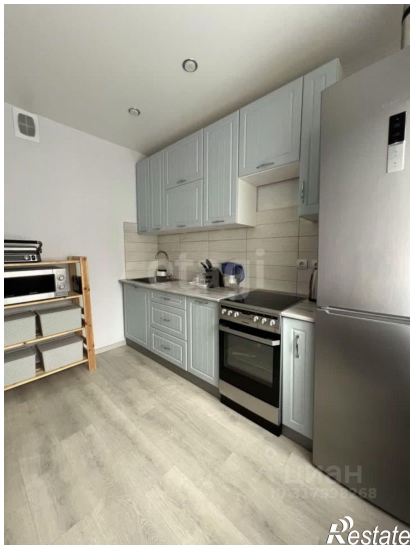

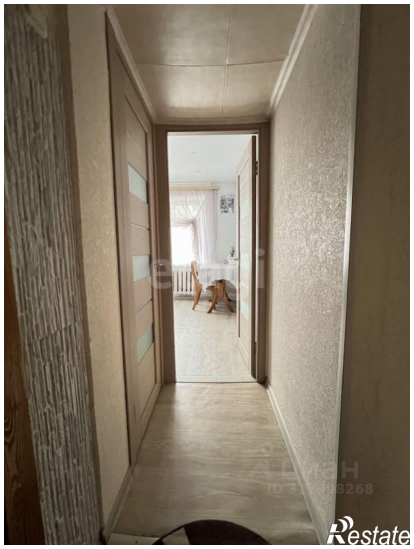

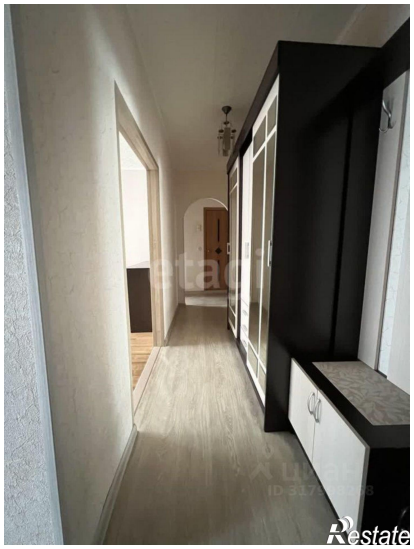

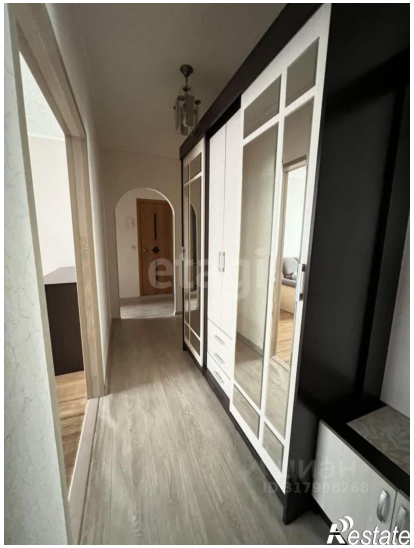
Restate

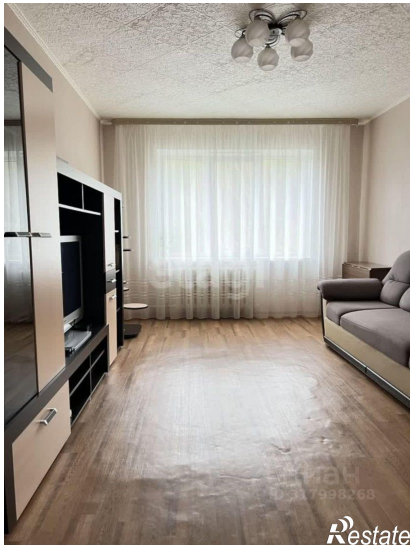
Restate