Купить квартиру за 650 000 рублей на Горноуральский муниципальный округ, село Бродово, Новая улица, 21А

Свердловская область, Бродово, Горноуральский муниципальный округ, село Бродово, Новая улица, 21А

650 000 Р
16 667Р за м^2

39.00 м^2
Общая

2 из 2
Этаж

Продам двухкомнатную квартиру в селе Бродово по ул.Новая, 21. Рядом автобусная остановка, магазины, школа, детский сад. Вокруг села грибные и ягодные леса, река Нейва. Дом после капитального ремонта. Кровля отремонтирована. Квартира чистая, в жилом состоянии. Окна ПВХ. Водоснабжение центральное. Вода артезианская, питьевая. Отопление - газовый котел. Установлены счётчики на электричество, воду и газ. Коммунальные платежи символические. При необходимости, оставим всю мебель и бытовую технику. За домом есть небольшой приусадебный участок для посадок. Квартира в свободной продаже, без долгов и обременений. В собственности одной семьи со дня постройки дома. Подробности по телефону. Звоните и договоримся!

0 с 26.05.2025, обновлен 26.05.2025

Продавец: Собственник

Телефон: +79193803626

Характеристики
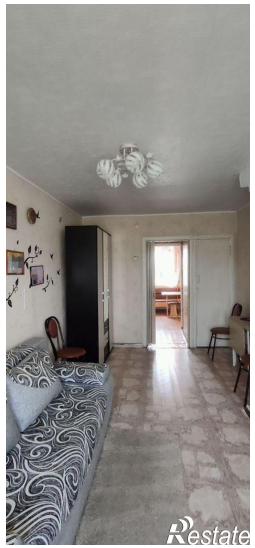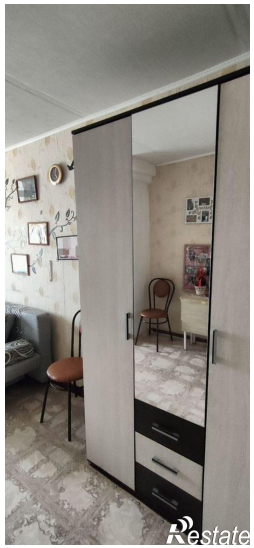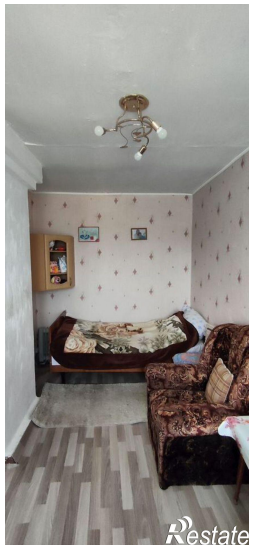
Количество комнат	2	Этаж	2
Этажей всего	2