Купить квартиру за 280 000 рублей на ул 40 лет Октября, 3А

Свердловская область, городской округ Красноуральск, Красноуральск, ул 40 лет Октября, 3А

280 000 Р
9 333Р за м^2

30.00 м^2
Общая

5 из 5
Этаж

КРАСНОУРАЛЬСК! Продается 1-комнатная квартира по ул. 40 лет Октября, д. 3а, расположена на 5 этаже, требует ремонта. Общая площадь 30.7 кв.м., кухня 6,5 кв.м., сан.узел совмещен. Чистый подъезд, хорошие соседи. Все рядом: магазины, почта, школа. Большой двор, есть обустроенная детская площадка. Рассмотрим все виды оплаты. Цена 280 000 руб.

0 с 26.05.2025, обновлен 11.07.2025

Продавец: Собственник

Телефон: +79826443056

Характеристики

Количество комнат	1	Этаж	5
Этажей всего	5		

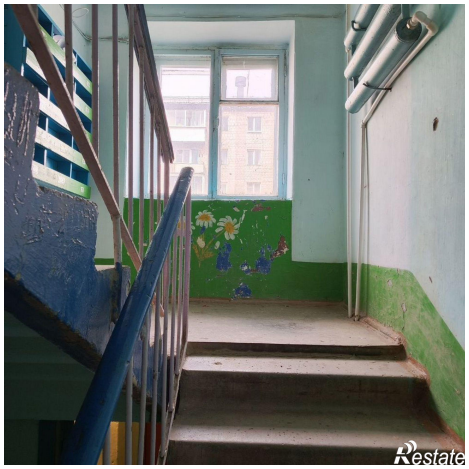

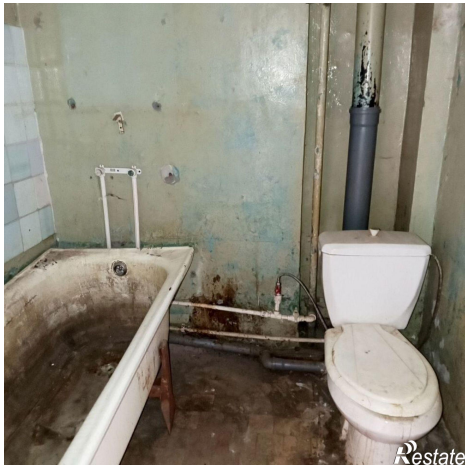
Restate