Купить квартиру за 4 100 000 рублей на ул Юбилейная, 29

Свердловская область, городской округ Сухой Лог, Сухой Лог, ул Юбилейная, 29

4 100 000 Р
66 129Р за м^2

62.00 м^2	47.20 м^2	12.00 м^2	5 из 5
Общая	Жилая	Кухня	Этаж

Срочная продажа! Продаётся уютная и светлая квартира, переделанная из 4-комнатной в просторную трёшку с удобной планировкой. Все стены — несущие, а это значит: отличная звукоизоляция, соседей не слышно совсем — тишина и комфорт гарантированы. Преимущества квартиры: • Большая кухня — отличное место для семейных ужинов и встреч с друзьями. • Застеклённый балкон — можно обустроить уютную зону отдыха или рабочее место. • Встроенная кухонная мебель остаётся — заезжай и живи! • Светлая и тёплая Инфраструктура на высоте: • Школа 17 прямо напротив дома — детям не нужно переходить дороги. • Два детских сада в шаговой доступности — экономия времени и спокойствие родителей. • Удобная транспортная развязка и вся необходимая инфраструктура рядом — магазины, аптеки, остановки. Звоните в любое удобное для вас время — если не ответим сразу, обязательно перезвоним. Приходите смотреть — квартира стоит вашего внимания!

1 с 24.05.2025, обновлен 24.05.2025

Продавец: Собственник

Телефон: +79826010739

Характеристики

Количество комнат	3	Тип дома	панельный
Этаж	5	Этажей всего	5
Площадь жилая	47.20 кв. м	Площадь кухни	12.00 кв. м
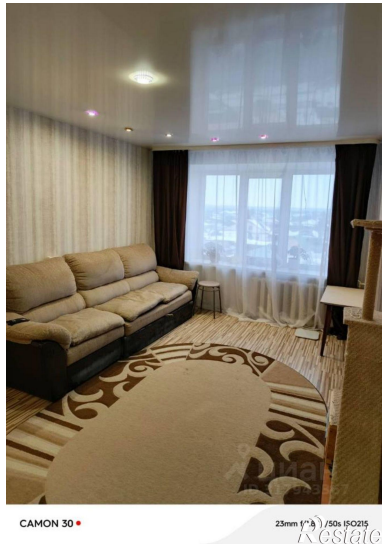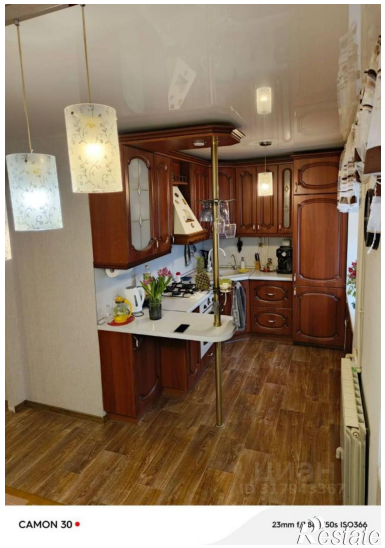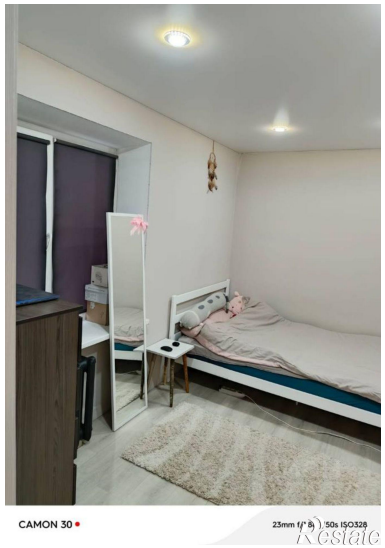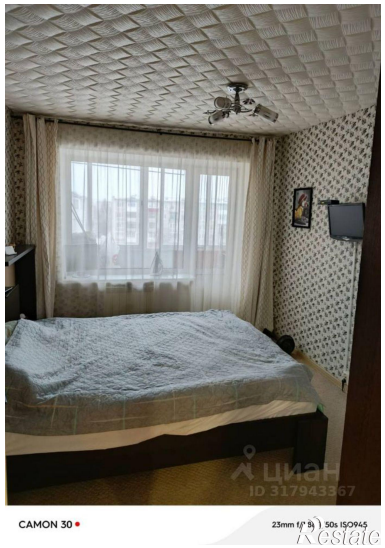
https://sverdlovskaya-oblast.restate.ru/obj/prodazha-tryohkomnatnoy-kvartiri-ul-yubileynaya-29-18231965346/