Купить квартиру за 680 000 рублей на ул Городок Карьера, 12

Свердловская область, Махнево, ул Городок Карьера, 12

680 000 Р
16 585Р за м^2

41.00 м^2	5.00 м^2	4 из 4
Общая	Кухня	Этаж

Уважаемые покупатели! Вашему вниманию предлагается двух-комнатная квартира общей площадью 40,9 кв.м. в поселке городского типа Махнево. ПЛАНИРОВКА В квартире зал с выходом на балкон, спальня,кухня, сан.узел раздельный. СОСТОЯНИЕ Квартира требует ремонта, что позволяет новому владельцу адаптировать пространство под свои предпочтения. ДОМ Дом четырехэтажный, панельный, находится в центре поселка. РАЙОН Поселок Махнево с развитой инфраструктурой,в шаговой доступности детский садик, школа, разные магазины, пункты выдачи, аптека, больница. ПРЕИМУЩЕСТВА СДЕЛКИ Один взрослый собственник, долгов и обременений нет! Показ по договоренности. Доп. описание: санузел раздельный, пластиковые окна, в доме есть: детская площадка, открытый двор, парковка отсутствует, без лифта, требует ремонта/частичный ремонт, также имеются: телефон, интернет, кабельное телевидение, счетчики холодной и горячей воды, домофон, железная дверь. Номер в базе: 11977999. Код пользователя: 117148. Район: Махнево пгт.

0 с 24.05.2025, обновлен 24.05.2025

Продавец: Анастасия Степановна

Телефон: +79821709823

Характеристики

Количество комнат	2	Этаж	4
Этажей всего	4	Площадь кухни	5.00 кв. м
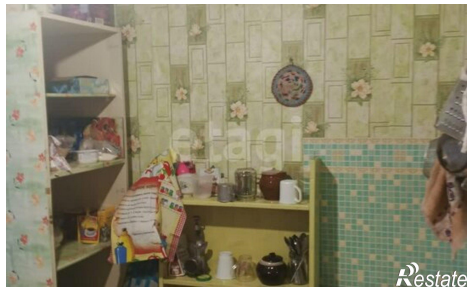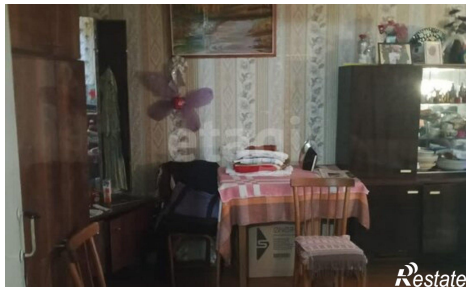
https://sverdlovskaya-oblast.restate.ru/obj/prodazha-dvuhkomnatnoy-kvartiri-ul-gorodok-karera-12-18231962349/