Купить квартиру за 5 800 000 рублей на улица Кривоусова, 20

Свердловская область, Верхняя Пышма, улица Кривоусова, 20

Проспект Космонавтов

5 800 000 Р

80 556Р за м^2

72.00 м^2	9.00 м^2	2 из 2
Общая	Кухня	Этаж

В прекрасном месте с развитой инфраструктурой продается большая 3х комнатная квартира с тремя изолированными комнатами. Общая площадь 72,2 м2. В квартире сделан частично косметический ремонт: пластиковые окна, сейф дверь. Мебель остаётся по договоренности. В шаговой доступности есть все развлечения: Ледовая арена, фитнесс-центры, семейные кафе, парикмахерские, магазины, аптеки. А так же медицинские учреждения: детская, взрослая поликлиника, роддом, стоматология. Очень удобная транспортная развязка в любую точку города, объездная, ЕКАД, остановки автобусов. Квартира без обременений, арестов и долгов. Рассмотрим любой вид расчетов: маткапитал, ипотека, в том числе есть возможность купить квартиру по субсидированной ставке 14,75% от банков партнеров. Рассмотрим все ваши предложения и покажем квартиру в удобное время!

0 с 23.05.2025, обновлен 23.05.2025

Продавец: Минакова Ксения Николаевна

Телефон: +73432715199

Характеристики

Количество комнат	3	Этаж	2
Этажей всего	2	Площадь кухни	9.00 кв. м
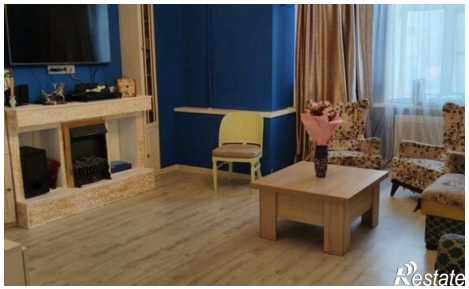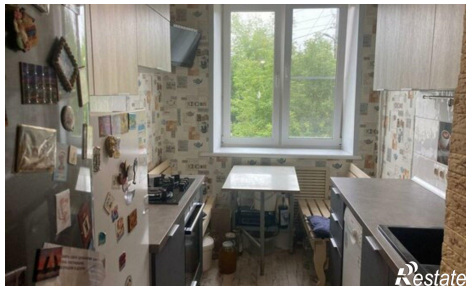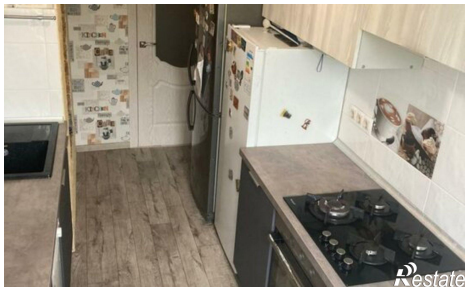
https://sverdlovskaya-oblast.restate.ru/obj/prodazha-tryohkomnatnoy-kvartiri-ulica-krivousova-20-18231960017/