Купить квартиру за 2 300 000 рублей на ул Мира, 1

Свердловская область, Щелкун, ул Мира, 1

2 300 000 Р
60 526Р за м^2

38.00 м^2	6.00 м^2	1 из 2
Общая	Кухня	Этаж

Предлагаем к продаже 2-к.кв. с. Щелкун ул. Мира 1, 1/2 этаж. Общая площадь квартиры 38,9 кв.м, изолированные комнаты. Санузел в кафеле, раздельный. Водонагреватель на 50 л. Есть кладовое помещение. Сейф-дверь. Квартира в отличном, жилом состоянии. Дом кирпичный 1973 года постройки. Возле дома большая парковочная зона, двор тихий. Детская площадка. Населенный пункт развит, есть абсолютно все, необходимое для круглогодичного проживания: школа, садик, отделение Сбербанка, сетевые магазины («Магнит», «Пятерочка», «Монетка»), аптеки. Транспортная сообщение развито. Живописный район, с чистым воздухом. Лесной массив (грибы, ягоды) Один совершеннолетний собственник. Любая форма расчета. ПИШИТЕ или ЗВОНИТЕ прямо сейчас! Мы проконсультируем Вас и запишем на просмотр. Цена 2 300 000 руб.

0 с 23.05.2025, обновлен 23.05.2025

Продавец: ООО АН Сысертская усадьба

Телефон: +79617749562

Характеристики
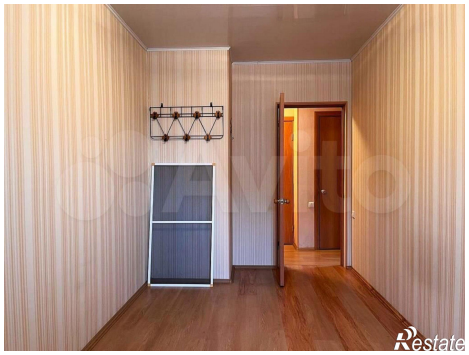
Количество комнат	2	Этаж	1
Этажей всего	2	Площадь кухни	6.00 кв. м