Купить квартиру за 5 100 000 рублей на улица Красных Партизан, 52

Свердловская область, Верхняя Пышма, улица Красных Партизан, 52

5 100 000 Р
141 667Р за м^2

36.00 м^2	17.00 м^2	10.00 м^2	8 из 16
Общая	Жилая	Кухня	Этаж

КВАРТИРА+КЛАДОВКА+БЕСПЛАТНАЯ ПАРКОВКА ДЛЯ АВТОМОБИЛЯ - РЯДОМ С ЕКАТЕРИНБУРГОМ! Возможна Продажа с НДС +20%! ИДЕАЛЬНЫЙ ВАРИАНТ ДЛЯ МОЛОДОЙ СЕМЬИ ИЛИ ЗРЕЛОЙ ПАРЫ - ПОД ТАПОЧКИ ☺ ИТАК: Переезжаем в другой город и продаем свою уютную квартиру с полным ремонтом и меблировкой - оставляем ВСЕ! Квартира в 100% СОБСТВЕННОСТИ - (1 ВЗРОСЛЫЙ СОБСТВЕННИК), без залогов и обременений. Никто не зарегистрирован, ЧИСТАЯ ПРОДАЖА! Хорошие взрослые семейные соседи - не молодежь! Возможна Продажа с НДС +20%! ПРОДАЕТСЯ Уютная квартира с нетривиальным ремонтом в стиле прованс, полная меблировка+вся новая быт.техника! Хорошая организация внутреннего пространства, 4 спальных места., отличная гардеробная. Великолепный вид из окна на юго-запад. Комфортный этаж в чистом подьезде. БОНУСОМ -собственная кладовая 6м2 на этаже под сейф/дверью для сезонных вещей, спортинвентаря и т.д!!! ВЕЛИКОЛЕПНАЯ ШКОЛА N25 с углубленным изучением отдельных предметов НАПРОТИВ!!!, рядом детские сады, магазины, медцентр, отличный МАНИН парк - спорт и развлечения для всех семьи☺. Остановки общ.транспорта (автобус - прямо под окнами и трамвайная остановка маршрут 333 -в 10 минутах ходьбы.) На парковке дома всегда есть места, удобный выезд на ЕКАД и в Екатеринбург по пр.Космонавтов. (тцVMall - 10 мин). В доме своя котельная ...

0 с 23.05.2025, обновлен 23.05.2025

Продавец: Пользователь

Телефон: +79584911602

Характеристики

Количество комнат	1	Этаж	8
Этажей всего	16	Площадь жилая	17.00 кв. м
Площадь кухни	10.00 кв. м		
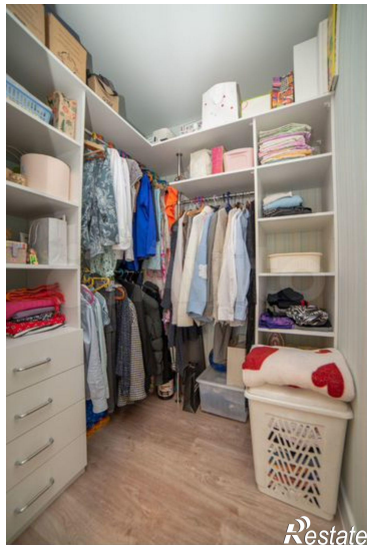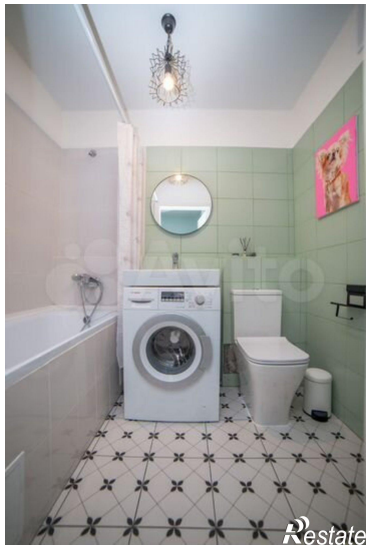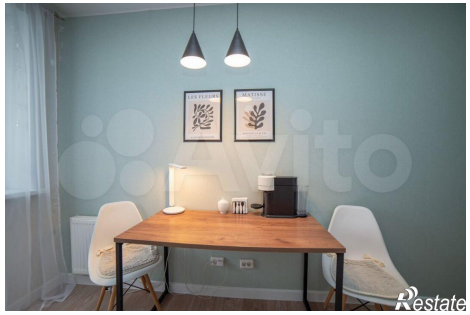
https://sverdlovskaya-oblast.restate.ru/obj/prodazha-odnokomnatnoy-kvartiri-ulica-krasnyx-partizan-52-18231952610/