Купить квартиру за 4 420 000 рублей на Верхняя Пышма, ул. Спицина, 9

Свердловская область, Верхняя Пышма, ул. Спицина, 9

4 420 000 Р
105 238Р за м^2

42.00 м^2	32.00 м^2	5.80 м^2	2 из 3
Общая	Жилая	Кухня	Этаж

Двухкомнатная квартира в семи минутах от трамвайного кольца. Квартира с мебелью и хорошим ремонтом заезжай и живи . В подарок новым собственникам остается: Кухонный гарнитур с варочной поверхностью, духовой шкаф. Кондиционер Шкаф, стенка и ковровое покрытие в большой комнате. Характеристики: Общая - 40,6м2 Жилая - 32м2 Комната 1 - 18м2 Комната 2 - 14м2 Кухня - 6м2 Инфраструктура: от 100 метров до остановки автобуса №111,№108 7 минут пешком до трамвайного кольца в сторону Екатеринбурга. Школы №1;№22 Садики №6; №34 в шаговой доступности. Hi-it компьютерная школа, Головоломка семейная школа. Музейный комплекс (ретро автомобили, военная техника) Театр на территории музея и гастрольный театр Планетарий, Кафе ДИВС, Кванториум, Дворец самбо и единоборств в шаговой доступности. Ледовая арена и стадион Аптеки и Поликлиника (Больничный городок) Магазины : Кировский , Верный , Магнит , Пятерочка , Семейный и другие. Манин парк , Парк УГМК , лесной массив, тропа здоровья и лыжные прогулки. Квартиру возможно приобрести с ипотечной ставкой от 14,75% .

0 с 22.05.2025, обновлен 23.05.2025

Продавец: ГК Самолет ПЛЮС

Телефон: +79587180804

Характеристики

Количество комнат	2	Этаж	2
Этажей всего	3	Площадь жилая	32.00 кв. м
Площадь кухни	5.80 кв. м		
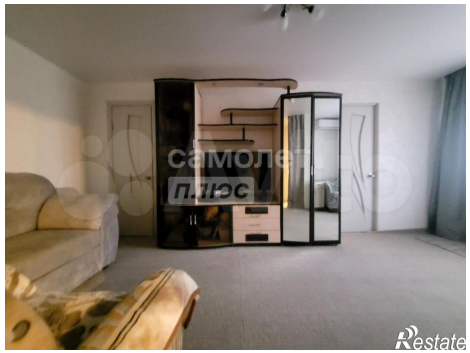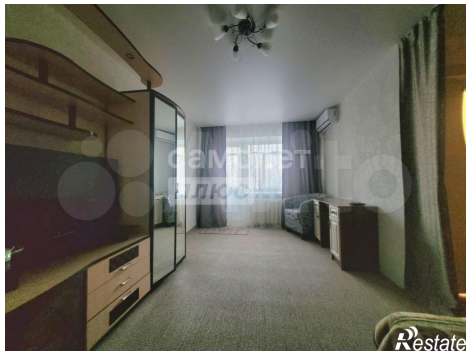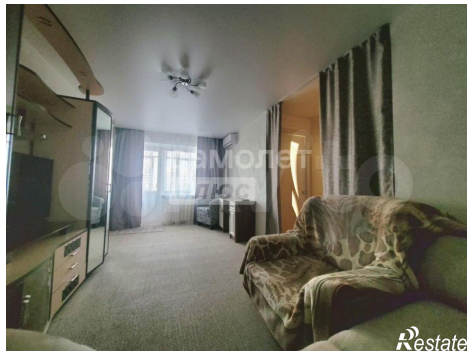
https://sverdlovskaya-oblast.restate.ru/obj/prodazha-dvuhkomnatnoy-kvartiri-verxnyaya-pyshma-ul-spicina-9-18231950301/