Купить квартиру за 1 550 000 рублей на Серов г., Автодорожная ул., д.15

Свердловская область, Серов г., Автодорожная ул., д.15

1 550 000 Р
36 047Р за м^2

43.00 м^2	30.00 м^2	6.00 м^2	5 из 5
Общая	Жилая	Кухня	Этаж

Арт. 105448446 Описание будет добавлено позже.

1 с 22.05.2025, обновлен 22.05.2025

Продавец: Собственник

Телефон: +79126405116

Характеристики

Количество комнат	2	Тип дома	панельный
Этаж	5	Этажей всего	5
Площадь жилая	30.00 кв. м	Площадь комнат	30.00 кв. м
Площадь кухни	6.00 кв. м		

https://sverdlovskaya-oblast.restate.ru/obj/prodazha-dvuhkomnatnoy-kvartiri-serov-g-avtodorozhnaya-ul-d-15-18231950284/

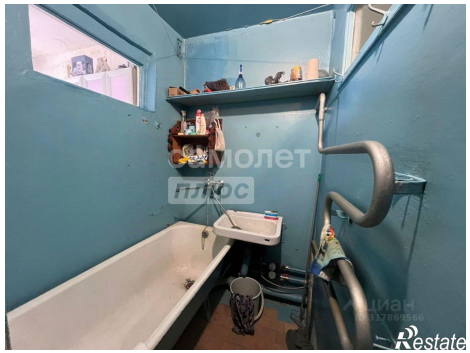

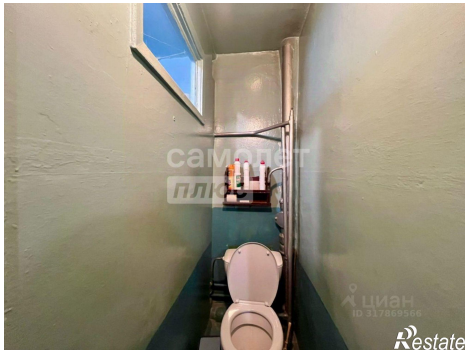
самолет
плюс
ЦИАН
ID 317869566
Restate

самолет
плюс
ЦИАН
ID 317869566
Restate