Купить квартиру за 3 800 000 рублей на улица Текстильщиков, 3Б

Свердловская область, Арамиль, улица Текстильщиков, 3Б

3 800 000 Р
118 750Р за м^2

32.00 м^2	14.00 м^2	10.00 м^2	1 из 9
Общая	Жилая	Кухня	Этаж

В срочной продаже прекрасная однокомнатная квартира в центральном районе г. Арамиль! Успевайте приобрести данную квартиру по семейной ипотеке под 6%!!!!! Рассмотрим продажу без первоначального взноса. -Квартира расположена на 1-м высоком этаже, длинная застекленная лоджия на 2 окна, выходит на восточная сторону, не на сторону подъезда -Органичная планировка: просторная вместительная прихожая, комната удобной квадратной формы, кухня 10 кв.м., позволяющая разместить спальное место, сан.узел 4 кв.м. -Окна пластиковые, потолок натяжной, на стенах поклеены обои, на полу приятный линолеум имитирующий травку, качественные сейф-двери, межкомнатные двери, позволяющие полную изоляцию -В приятном состоянии подъезд. - большая придомовая территория, позволяющая припарковать не малое количество автомобилей - Обстановка квартиры располагает как к проживанию, так и к предоставлению услуг, связанных с индустрией красоты. - В стоимость квартиры входит многая мебель и ЖК. - Дом расположен в развитой инфраструктуре: буквально рядом детский сад, магазин Пятерочка, Магнит, Фасоль, Уголок, Сбербанк, Ozon, WB, Яндекс маркет, Сималенд, парикмахерские, МОУСОШ 1, остановка общественного транспорта, Бассейн Дельфин, Детская поликлиника, аптеки и многое другое..... Данный формат квартиры предлагается ...

0 с 22.05.2025, обновлен 22.05.2025

Продавец: Собственник

Телефон: +79826874328

Характеристики

Количество комнат	1	Тип дома	панельный
Этаж	1	Этажей всего	9
Площадь жилая	14.00 кв. м	Площадь кухни	10.00 кв. м

https://sverdlovskaya-oblast.restate.ru/obj/prodazha-odnokomnatnoy-kvartiri-ulica-tekstilshhikov-3b-18231950216/

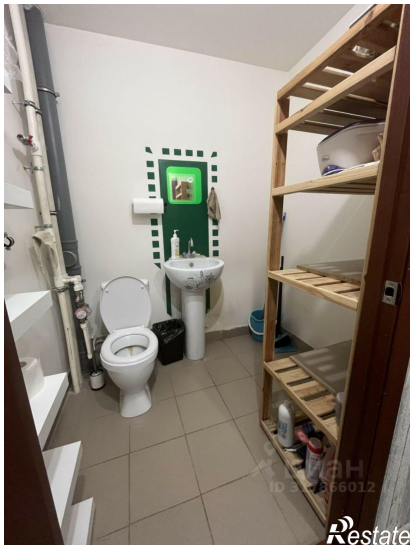

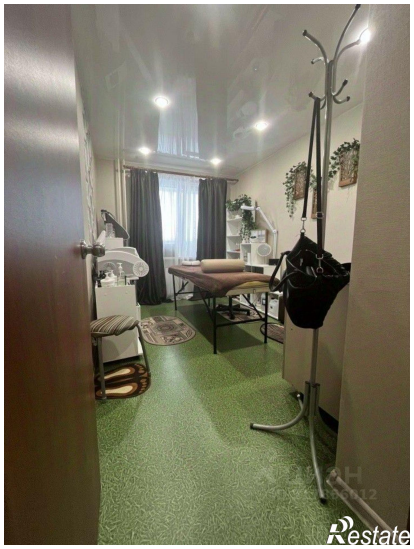
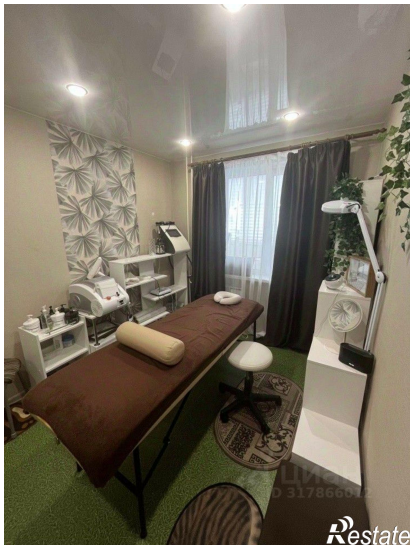
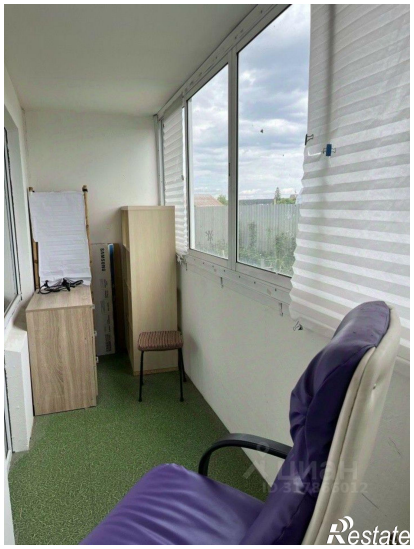

Restate

Restate