# Сдать квартиру за 55 000 рублей на Екатеринбург, улица Циолковского, 27

Свердловская область, Екатеринбург, улица Циолковского, 27

Чкаловская

## 55 000 Р в месяц

| 70.00 м$^2$ | 39.00 м$^2$ | 14.00 м$^2$ | 7 из 17 |
|---|---|---|---|
| Общая | Жилая | Кухня | Этаж |

Сдаётся уютная 2-комнатная квартира в Екатеринбурге по адресу: улица Циолковского, 27. Общая площадь квартиры составляет 70.8 кв. м, жилая — 39 кв. м, кухня — 14 кв. м. Квартира расположена на 7 этаже 17-этажного дома, построенного в 2012 году. Высота потолков — 2.75 метра. Дом находится в 11 минутах пешком от станции метро Чкаловская . В квартире выполнен косметический ремонт. На кухне есть вся необходимая мебель, что позволит вам комфортно обустроиться. В ванной комнате установлена ванна. Квартира светлая и уютная, окна выходят во двор, поэтому вас не будут беспокоить шумные улицы. Также в квартире имеется балкон, где вы сможете наслаждаться свежим воздухом. Дом находится в хорошем состоянии, оборудован пассажирским и грузовым лифтами, что очень удобно для перевозки крупногабаритных вещей. На территории дома предусмотрена наземная парковка для автомобилей. Для удобства жителей в подъезде установлен пандус. Рядом с домом есть всё необходимое для комфортной жизни: школы, детские сады и магазины. Удобная транспортная доступность позволяет быстро добраться до любой части города. Квартира сдаётся от собственника. Условия аренды: комиссия отсутствует, требуется залог. Квартира идеально подойдёт для семьи. Не упустите возможность снять комфортное жильё в отличном районе города. Записывайтесь ...

0 с 22.05.2025, обновлен 22.05.2025

Продавец: Собственник

Телефон: +79122111834

## Характеристики

| | | | |
|---|---|---|---|
| Количество комнат | 2 | Тип дома | панельный |
| Этаж | 7 | Этажей всего | 17 |
| Площадь жилая | 39.00 кв. м | Площадь кухни | 14.00 кв. м |

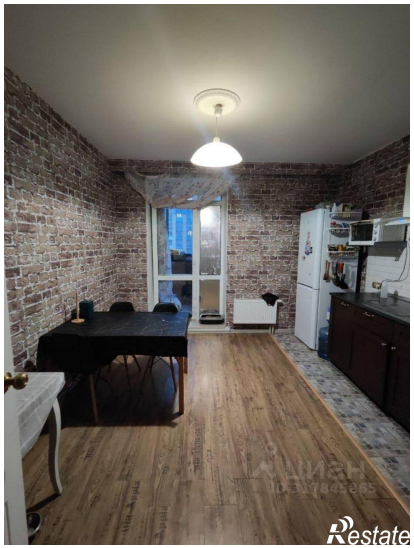
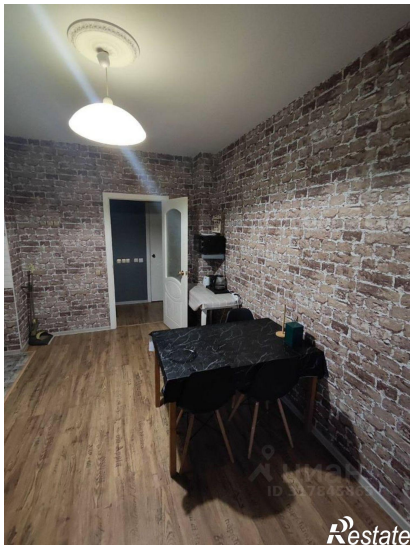
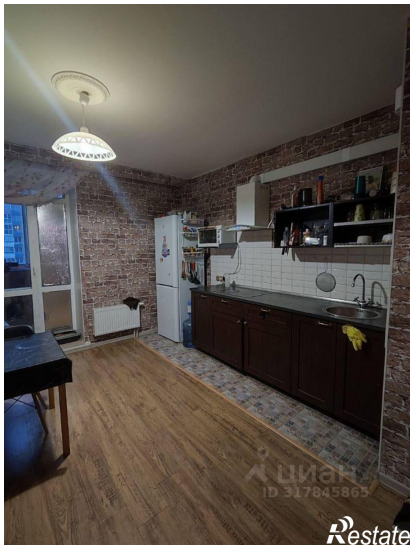
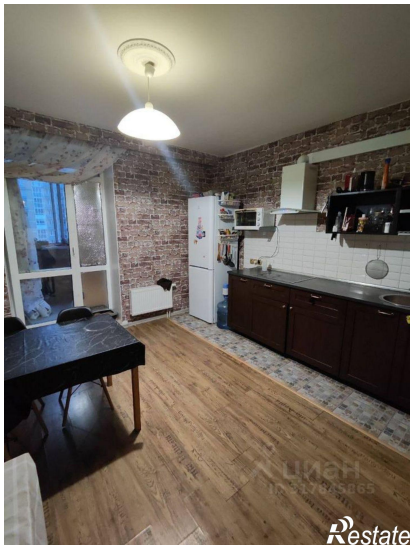
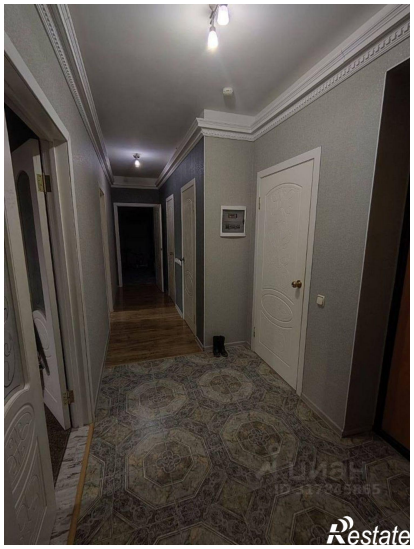
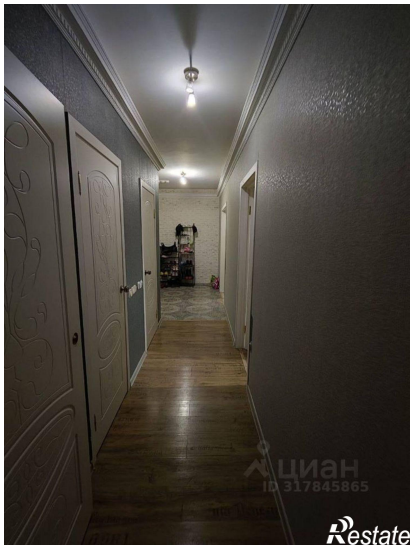
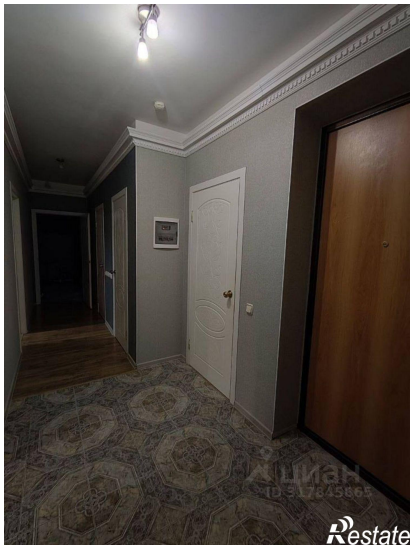

Restate

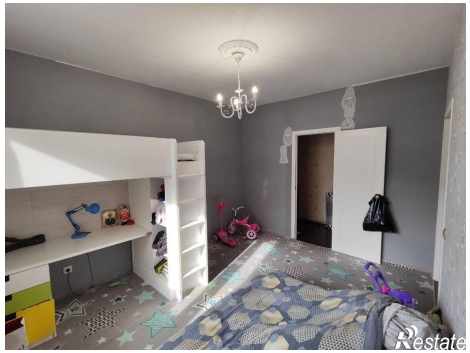
Restate