Сдать квартиру за 22 000 рублей на муниципальный округ Нижний Тагил, Нижний Тагил, Газетная улица, 23

Свердловская область, муниципальный округ Нижний Тагил, Нижний Тагил, Газетная улица, 23

22 000 Р в месяц

29.00 $м^2$	5.00 $м^2$	4 из 5
Общая	Кухня	Этаж

Сдается уютная однокомнатная квартира на длительный срок, в самом сердце города на улице Газетной! Это идеальный вариант для тех, кто ценит комфорт и удобство городской жизни. Квартира теплая и светлая, полностью укомплектована всем необходимым для вашего комфортного проживания. Вход в подъезд всегда чистый и ухоженный, а соседи - доброжелательные и порядочные люди. Окна квартиры выходят во двор, что обеспечивает тишину и спокойствие, а прямо напротив вас находится прекрасный Народный парк, где можно прогуляться или провести время на свежем воздухе. В шаговой доступности расположены магазины, кафе и Нижнетагильский педагогический техникум, что делает это место особенно удобным для студентов и работающих людей. , платежеспособных, ответственных и порядочных. Стоимость аренды составляет всего 23 000 рублей в месяц + аванс в размере 23 000руб. Не упустите возможность жить в центре города! Звоните и записывайтесь на просмотр уже сегодня! Код пользователя: 72442 Номер в базе: 7676396 ----- Примечание: у собственника могут быть дополнительные пожелания к жильцам - обсудите их в чате или по телефону

1 с 22.05.2025, обновлен 22.05.2025

Продавец: Собственник

Телефон: +79826319687

Характеристики

Количество комнат	1	Тип дома	блочный
Этаж	4	Этажей всего	5
Площадь кухни	5.00 кв. м		
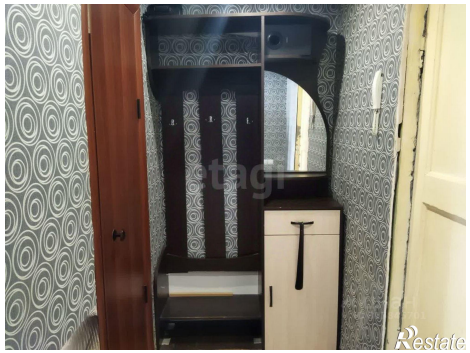
COFFEE TIME
COFFEE TIME