Купить квартиру за 4 500 000 рублей на Екатеринбург, Дагестанская улица, 20

Свердловская область, Екатеринбург, Дагестанская улица, 20

Ботаническая

4 500 000 Р

88 235Р за м^2

51.00 м^2	38.00 м^2	8.00 м^2	1 из 2
Общая	Жилая	Кухня	Этаж

Продается уютная двухкомнатная квартира в Екатеринбурге по адресу: Дагестанская улица, 20. Общая площадь - 51 кв. м, жилая - 38 кв. м, кухня - 8 кв. м. Квартира расположена на первом этаже двухэтажного блочного дома, построенного в 1952 году. Высокие потолки в 3.5 метра добавляют пространству воздуха и света. В квартире сделан современный евроремонт, поэтому можно сразу заехать и жить без лишних хлопот. Планировка удобная: две отдельные комнаты и просторная кухня. Санузел совмещенный, что добавляет комфорта. Окна выходят во двор, поэтому в квартире тихо и уютно. Дом в хорошем состоянии, рядом есть наземная парковка, поэтому можно без проблем оставить автомобиль. Близость к центру города делает это место особенно привлекательным для проживания. Район хорошо развит: поблизости находятся школы, детские сады, клиники и магазины, что делает жизнь здесь комфортной и удобной. До станции метро Ботаническая можно добраться за 13 минут на автомобиле, что позволяет быстро перемещаться по городу. Юридически квартира полностью готова к продаже: никаких обременений, все документы в порядке. Подходит под ипотеку. Приглашаем вас на просмотр! Это отличный вариант для тех, кто ищет комфортное жилье в спокойном районе. Звоните, чтобы договориться о времени визита.

0 с 22.05.2025, обновлен 22.05.2025

Продавец: Собственник

Телефон: +79826875083

Характеристики

Количество комнат	2	Тип дома	блочный
Этаж	1	Этажей всего	2
Площадь жилая	38.00 кв. м	Площадь кухни	8.00 кв. м

https://sverdlovskaya-oblast.restate.ru/obj/prodazha-dvuhkomnatnoy-kvartiri-ekaterinburg-dagestanskaya-ulica-20-18231942868/

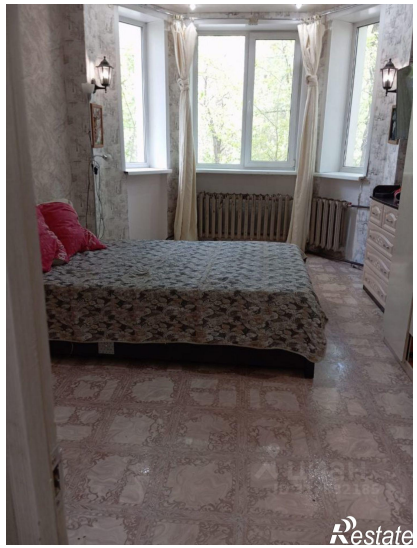

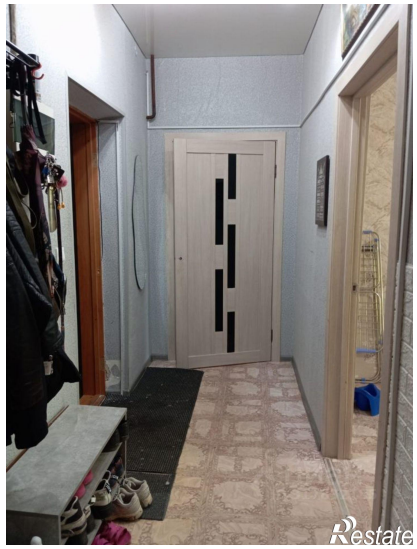

Restate