Купить квартиру за 6 350 000 рублей на Александра Козицына, 10

Свердловская область, городской округ Верхняя Пышма, Верхняя Пышма, Александра Козицына, 10

6 350 000 Р
142 377Р за м^2

44.60 м^2
Общая

Продается 2-комнатная квартира (формата евро-трехкомнатной): две изолированные спальни и кухня-гостиная на 15 этаже 16-этажного дома. Ключевые преимущества: — ШИКАРНЫЙ Панорамный вид с высоты: солнечная сторона, отличная инсоляция. — Квартира светлая, чистая, с приятной атмосферой. — Кухонный гарнитур с техникой (варочная Samsung, духовой шкаф Bosh , вытяжка сенсорная Samsung,2 встроенных шкаф-купе в спальнях , новый кондиционер входят в стоимость —Шикарный вид из окон . —Теплый пол в коридоре. —Отопление по счетчикам —Большая ванная комната — Тихие и спокойные соседи. Инфраструктура: — Закрытый двор с парковкой. — До школы — 3 минуты пешком, детский сад — рядом. — В шаговой доступности: трамвайное кольцо, театр, музей военной техники, спортивная секция самбо, кванториум. — До Екатеринбурга — всего 10 минут. Отличное решение для семейного проживания: продуманная локация, удобная транспортная доступность, развитая социальная инфраструктура. Быстрый выход на сделку. Звоните — ответим на все вопросы и организуем показ..Номер в базе: 11975852. Район: Верхняя Пышма

0 с 22.05.2025, обновлен 10.07.2025

Продавец: Ирина
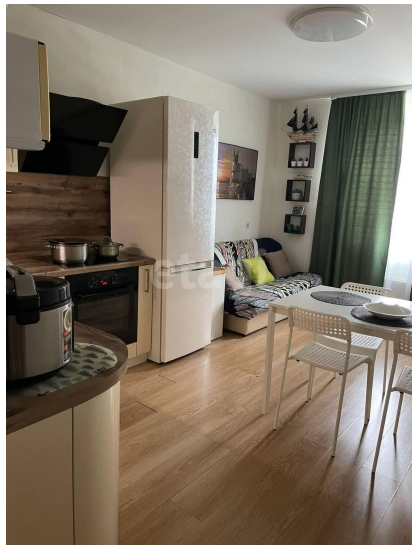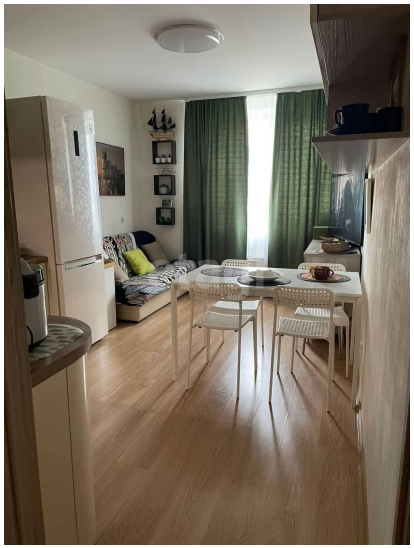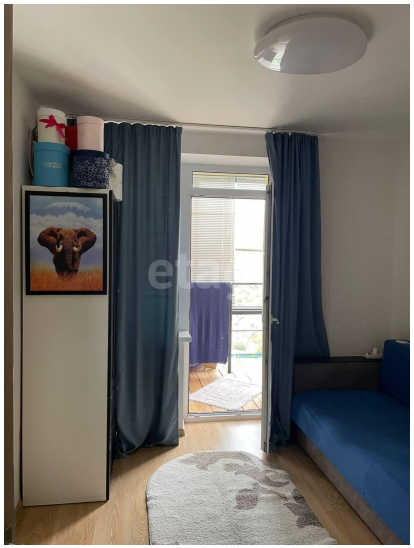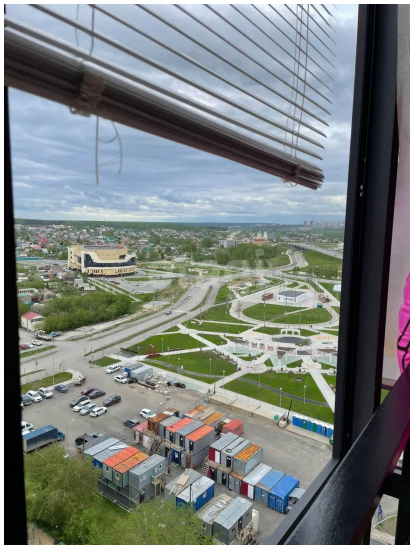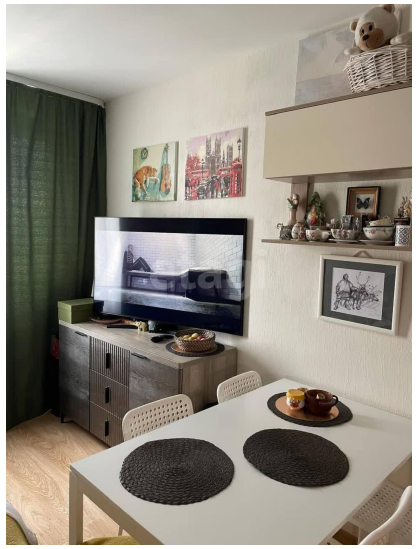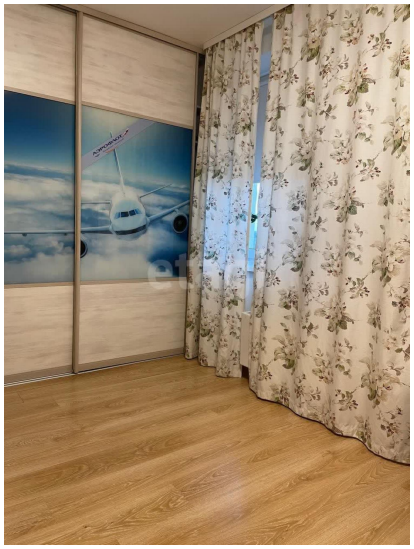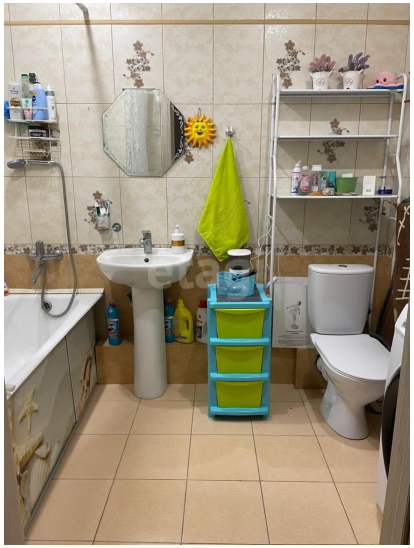
Телефон: 8(929)784-96-40