Купить квартиру за 5 000 000 рублей на ул Новая, 11

Свердловская область, Кашино, ул Новая, 11

Ботаническая

5 000 000 Р

83 333Р за м^2

60.00 м^2	8.00 м^2	1 из 3
Общая	Кухня	Этаж

Продам 3-комнатную квартиру в селе Кашино, Сысертский район! Площадь — 60 кв. м, очень тёплая и уютная. Рядом — школа, детский сад, база «Сова» и вся необходимая инфраструктура для комфортной жизни. Отличная транспортная доступность — легко добраться до города и соседних населённых пунктов. Окна пластиковые, квартира светлая и готова к проживанию. Больше подробностей по телефону, звоните до 21:00. Торг уместен только при осмотре и реальному покупателю. Не упустите свой шанс — звоните прямо сейчас!

1 с 22.05.2025, обновлен 22.05.2025

Продавец: Павел

Телефон: +79193620967

Характеристики

Количество комнат	3	Этаж	1
Этажей всего	3	Площадь кухни	8.00 кв. м

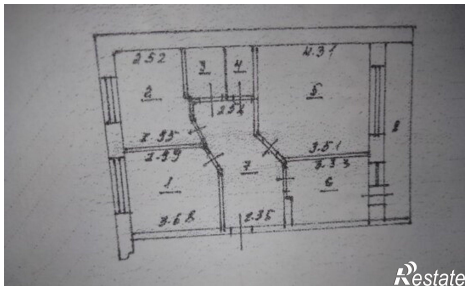
Restate

Restate

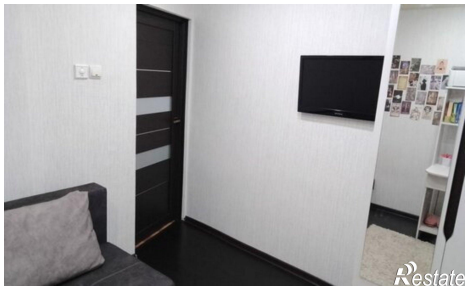
Restate

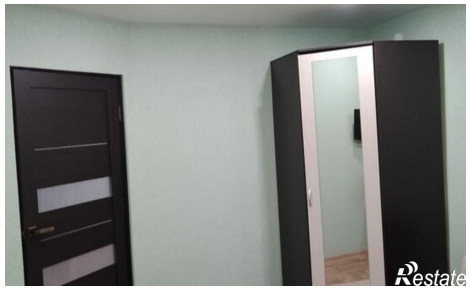
Restate