Купить квартиру за 3 600 000 рублей на ул Космонавтов, 1

Свердловская область, Режевской городской округ, Реж, ул Космонавтов, 1

3 600 000 Р
66 667Р за м^2

54.00 м^2
Общая

2 из 5
Этаж

КВАРТИРА НЕ УГЛОВАЯ, 2 КОМНАТЫ СМЕЖНЫЕ, ОКНА НА ОБЕ СТОРОНЫ.

0 с 22.05.2025, обновлен 22.05.2025

Продавец: Агентство недвижимости Регион

Телефон: +79122722315

Характеристики

Количество комнат	3	Этаж	2
Этажей всего	5		
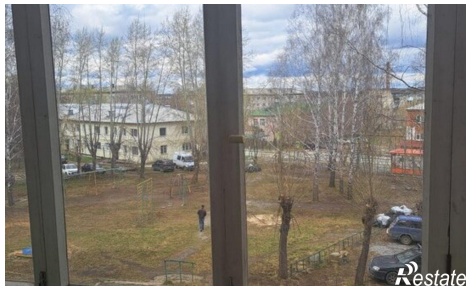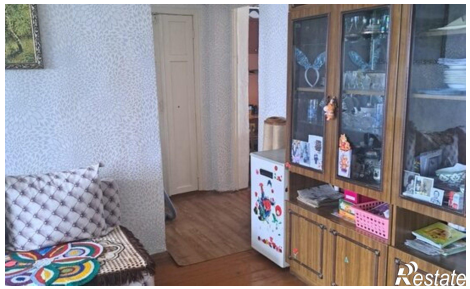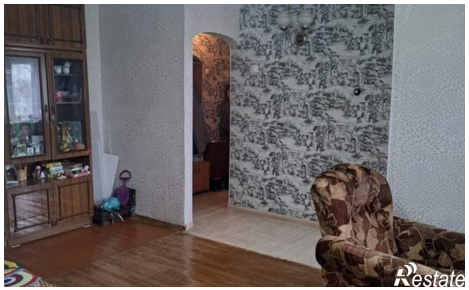
https://sverdlovskaya-oblast.restate.ru/obj/prodazha-tryohkomnatnoy-kvartiri-ul-kosmonavtov-1-18231936610/