Купить квартиру за 6 990 000 рублей на гагарина ул., 17

Свердловская область, Березовский, гагарина ул., 17

6 990 000 Р
118 475Р за м^2

59.00 м^2	37.00 м^2	10.00 м^2	2 из 12
Общая	Жилая	Кухня	Этаж

Арт. 101566144
Продам или ОБМЕНЯЮ роскошную 2-ком. квартиру в центре города.
Возможна ипотека по сниженной ставке от 14,75% (помогаем в одобрении)
Рассмотрим Ваше предложение по цене (торг).
_____
Дом:
Кирпичный дом, один из лучших ЖК, расположен в самом развитом и востребованном районе города по адресу: ул. Гагарина 17.
Хорошая тепло/шумо изоляция. Общая площадь всех помещений 59,4 м2. Квартира полностью укомплектована и готова к проживанию.
_____
Инфраструктура:
- Прямо во дворе и рядом находятся детские сады, общеобразовательные и музыкальные школы, напротив дома новая 55 школа, детские и взрослые спортивные секции и развивающие организации, спортивный комплекс "Лидер", фитнес клубы, пункты ПВЗ, абсолютно все сетевые магазины, ТЦ "Яблоко", в самом доме частная клиника "Мой доктор", рядом городская больница и "Берёзовская поликлиника", Сбербанк, большой современный прогулочный парк "Тропа здоровья", веревочный парк, вело прокат, открытая спортивная площадка и корт, множество зон отдыха и досуга для разных возрастов, новый пляж Шиловского пруда и многое другое.
- Развитая транспортная доступность. Автобусные остановки возле дома со всеми нужными ...

0 с 16.05.2025, обновлен 14.07.2025

Продавец: САМОЛЕТ+ ЕКБ (ИП Лобудова Е.Ю. ("Самолет Плюс ЕКБ"))

Телефон: 9090156622

Характеристики
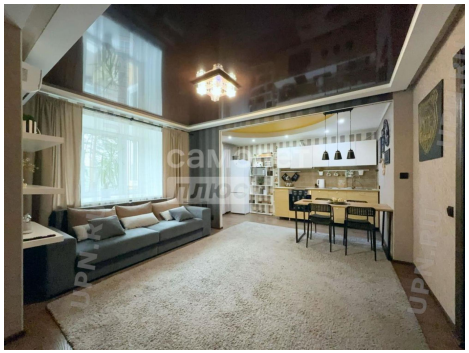
Количество комнат	2	Тип дома	кирпичный
Этаж	2	Этажей всего	12
Наличие балкона	да	Санузел	2 санузла с/у
Площадь жилая	37.00 кв. м	Площадь кухни	10.00 кв. м