Купить квартиру за 3 000 000 рублей на пер Гашева, 4А

Свердловская область, городской округ Среднеуральск, Среднеуральск, пер Гашева, 4А

3 000 000 Р
90 909Р за м^2

33.00 м^2	17.40 м^2	8.00 м^2	6 из 6
Общая	Жилая	Кухня	Этаж

Квартира без обременений. Собственник один. В квартире остается: кухонный гарнитур, варочная поверхность, духовой шкаф, стиральная машинка, шкафы-купе. Торг уместен.

0 с 16.05.2025, обновлен 16.05.2025

Продавец: Собственник

Телефон: +79122843998

Характеристики
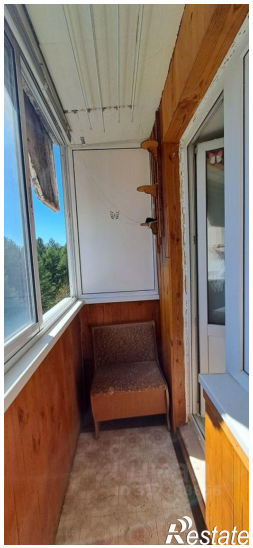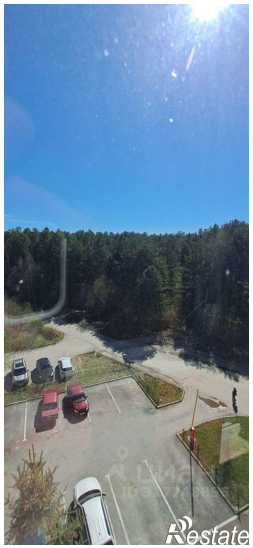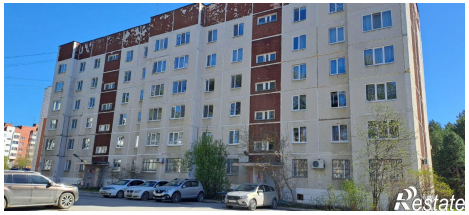
Количество комнат	1	Тип дома	монолитный
Этаж	6	Этажей всего	6
Площадь жилая	17.40 кв. м	Площадь кухни	8.00 кв. м