# Купить квартиру за 2 800 000 рублей на ул Карла Либкнехта, 35

Свердловская область, Городской округ Ревда, Ревда, ул Карла Либкнехта, 35

2 800 000 Р
65 116Р за м$^2$

| 43.00 м$^2$ | 28.50 м$^2$ | 5.00 м$^2$ | 3 из 5 |
|---|---|---|---|
| Общая | Жилая | Кухня | Этаж |

id:8190. Продается очень уютная и светлая двухкомнатная квартира, которая расположена на 3 этаже кирпичного многоэтажного дома. Дом удобно расположен - рядом два детских сада, школа 2, Еврогимназия, а также - школа 29. Через дорогу - городская Стоматология, в пяти минутах ходьбы - автобусная остановка и множество магазинов. В квартире сделали перепланировку - объединили ванную комнату с туалетом, а так же убрали стену между кухней и комнатой. В результате получилась просторная студия. В комнатах везде установлены натяжные потолки и пластиковые окна, заменена входную дверь. Есть балкон, остеклен. Квартира - теплая. А еще один плюс это - газовая колонка, поэтому всегда есть теплая вода и меньше расходов за коммунальные платежи. В квартире есть маленькая гардеробная комната. Есть и минус - это пол, который требует ремонта. Подъезд чистый, спокойные соседи, всегда есть место для парковки машины. Квартира отлично подойдет для молодой семейной пары, которая ищет для себя уютное гнездышко . Обращайтесь, звоните, записывайтесь на просмотр, не упустите свой шанс.

0 с 15.05.2025, обновлен 15.05.2025

Продавец: Собственник

Телефон: +79826102841

## Характеристики

| | | | |
|---|---|---|---|
| Количество комнат | 2 | Тип дома | кирпичный |
| Этаж | 3 | Этажей всего | 5 |
| Площадь жилая | 28.50 кв. м | Площадь комнат | 20.00 кв. м |
| Площадь кухни | 5.00 кв. м | | |

REDMI NOTE 10S
14.05.2025 18:33

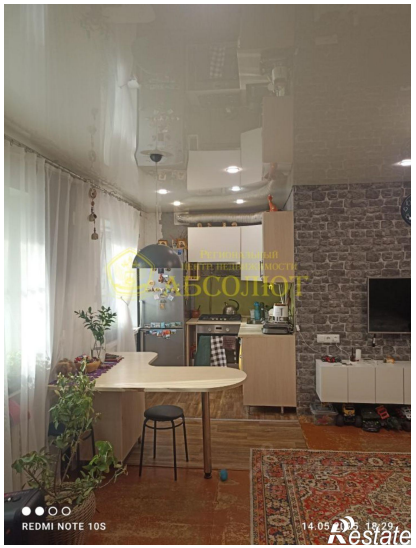
REDMI NOTE 10S
14.05.2025 18:29

REDMI NOTE 10S
14.05.2025 18:36

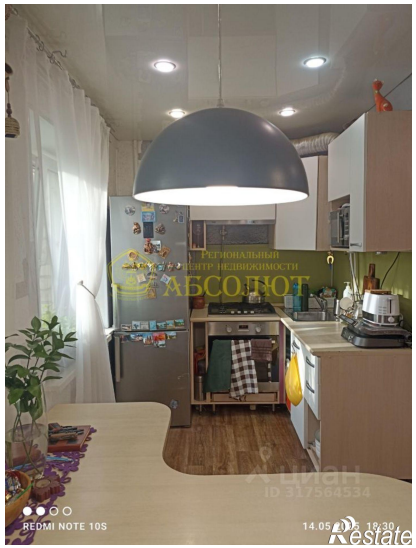
REDMI NOTE 10S
14.05.2025 18:30

REDMI NOTE 10S
14.05.2025 18:48

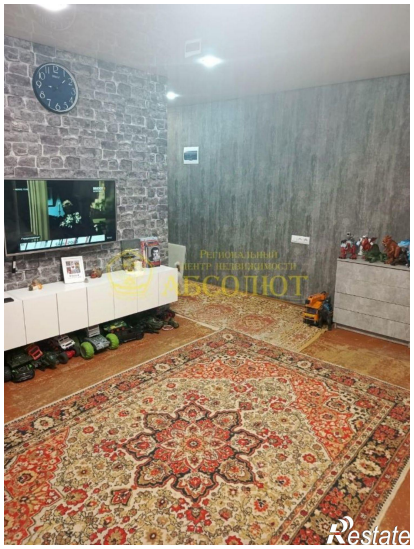

REDMI NOTE 10S
14.05.2025 18:30

REDMI NOTE 10S
14.05.2025 18:22

REDMI NOTE 10S
14.05.2025 19:31
Restate

REDMI NOTE 10S
14.05.2025 19:33
Restate