Купить квартиру за 2 100 000 рублей на ул Советских Космонавтов, 5а

Свердловская область, Городской округ Ревда, Ревда, ул Советских Космонавтов, 5а

2 100 000 Р
35 593Р за м^2

59.00 м^2	7.00 м^2	3 из 5
Общая	Кухня	Этаж

Предлагаем вашему вниманию, уютную трехкомнатную квартиру площадью 58,8 квадратных метров на третьем этаже пятиэтажного панельного дома. Квартира имеет продуманную планировку: просторные жилые комнаты, раздельный санузел и функциональная кухня. Из окон открывается приятный вид на тихий двор. Также во дворе предусмотрена парковка. Наличие балкона добавляет дополнительное пространство для отдыха и возможность наслаждаться свежим воздухом без необходимости выходить из дома. В шаговой доступности школы, детские сады, медколледж, многопрофильный техникум, больница, остановки, магазины и т.д. Квартира куплена в ипотеку (еще не погашена) Промсвязьбанк. Приглашаем вас ознакомиться с квартирой и убедиться во всех её преимуществах лично! Один собственник, квартира находится в залоге у Банка. Федеральная компания Самолет Плюс гарантирует финансовую безопасность для наших клиентов. Возможна ипотека с низкой ставкой от банков-партнеров. Не упустите возможность приобрести эту уникальную квартиру с удобным расположением! Свяжитесь с нами прямо сейчас, что бы записаться на просмотр и сделать свою жизнь более комфортной! Арт. 104463839

0 с 15.05.2025, обновлен 15.05.2025

Продавец: Бродникова Анастасия

Телефон: +79617690107

Характеристики

Количество комнат	3	Этаж	3
Этажей всего	5	Площадь кухни	7.00 кв. м
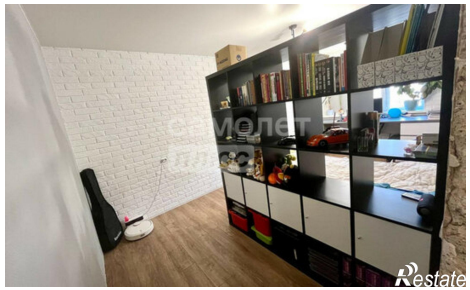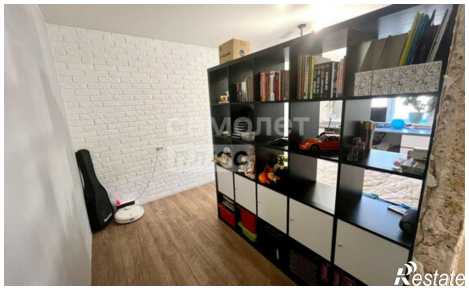
https://sverdlovskaya-oblast.restate.ru/obj/prodazha-tryohkomnatnoy-kvartiri-ul-sovetskix-kosmonavtov-5a-18231901938/