Купить квартиру за 5 500 000 рублей на ул Орджоникидзе, 24

Свердловская область, городской округ Верхняя Пышма, Верхняя Пышма, ул Орджоникидзе, 24

5 500 000 Р
105 769Р за м^2

52.00 м^2	18.00 м^2	30.00 м^2	5 из 9
Общая	Жилая	Кухня	Этаж

В продаже уникальная по своим характеристикам Е2 квартира. Перепланировка узаконена. Просторная кухня-гостиная объединена с видовой лоджией, окна выходят на центральную улицу с шикарным видом. Отдельно расположена просторная спальня, откуда так же открывается красивый вид на фонтан, прогулочную аллею. Парковочные места расположены внутри двора и есть возможность ставить ТС на парковке УГМК. Изюминкой квартиры является, расположенная в ванной комнате сауна. В шаговой доступности находятся детские сады, школа, крупные торговые магазины, спортивный клуб, бассейн прямо под окнами вашей новой квартиры. Ледовая арена и технический колледж находятся в 5 минутах. Отличная прогулочная зона, фонтаны, в пешей доступности парк УГМК. Транспортная развязка устроит абсолютно всех, в 10 мин выезд на Серовский тракт/ЕКАД. Автобусные остановки в обе стороны. Помощь в оформлении ипотеки. Квартира готова для жизни и не требует вложений. Вся мебель остается. Обоснованный торг рассмотрим. Звоните, записывайтесь на просмотр. Чистая продажа, один взрослый собственник, быстрый выход на сделку.

1 с 12.05.2025, обновлен 13.05.2025

Продавец: Собственник

Телефон: +79122629290

Характеристики

Количество комнат	2	Тип дома	панельный
Этаж	5	Этажей всего	9
Площадь жилая	18.00 кв. м	Площадь кухни	30.00 кв. м

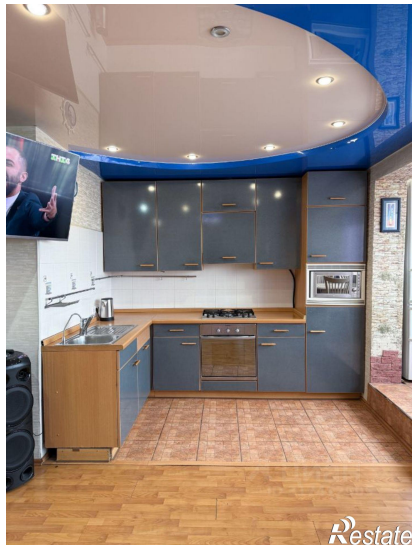
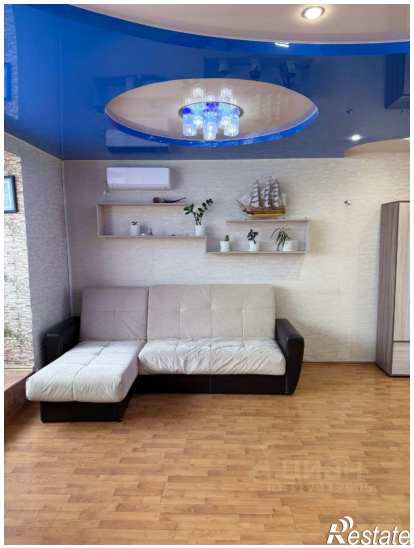
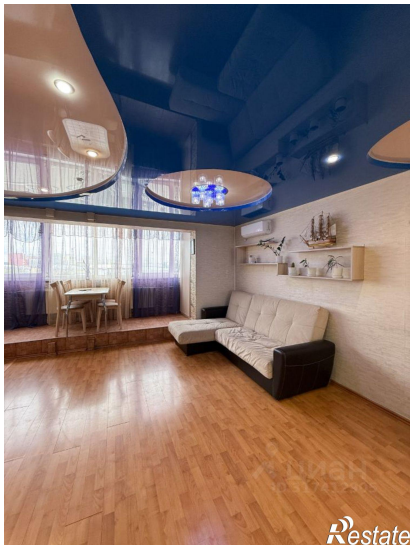
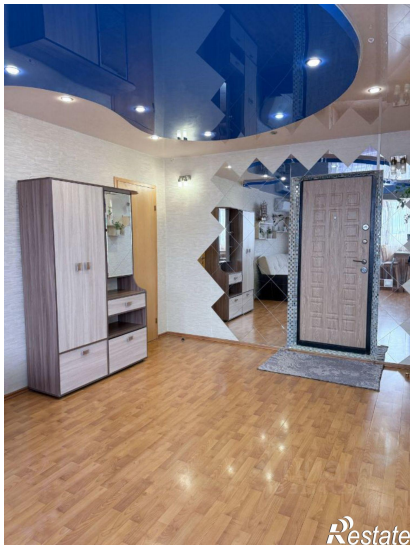

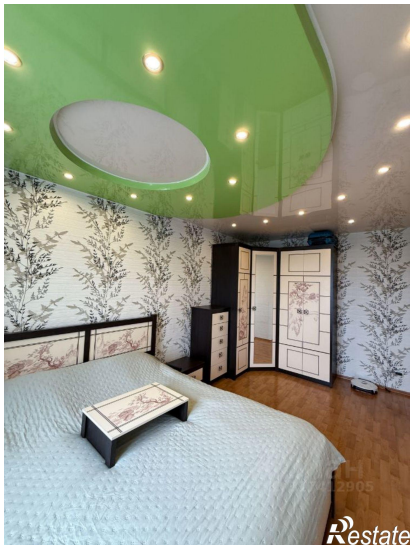
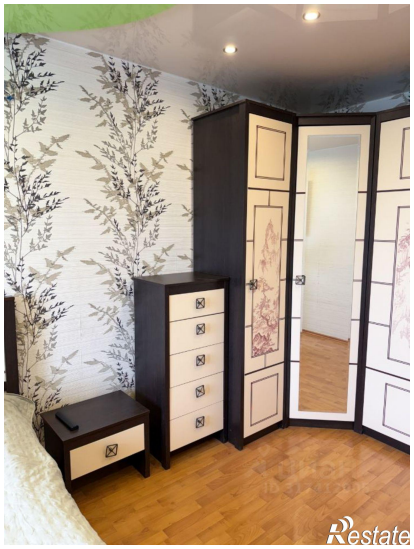
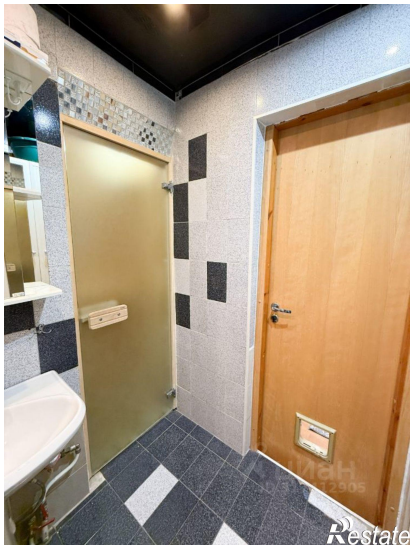

ЦИАН
ID 317812905
Restate

Restate