Купить квартиру за 4 990 000 рублей на ул Текстильщиков, 2

Свердловская область, Сысертский городской округ, Арамиль, ул Текстильщиков, 2

4 990 000 Р
124 750Р за м^2

40.00 м^2	12.00 м^2	6 из 10
Общая	Кухня	Этаж

ПОДХОДИТ ПОД СЕМЕЙНУЮ ИПОТЕКУ СО СТАВКОЙ 6%. (Ипотека закрывается) Предлагаем самую лучшую, светлую, уютную квартиру площадью 40.6 м2+ лоджия 3 м2 РАЙОН: Арамиль ДВОР: Квартира в самом новом и лучшем доме Арамиля. У нас есть своя замечательная детская площадка. Большая парковка. В радиусе 500 метров располагаются школы, детские сады, новый бассейн, торговый центр, остановки маршруток, банки, магазины. Развитая инфраструктура и близость Екатеринбурга (30 минут на автомобиле) сочетаются с чистым воздухом, чистой водой и низкими ценами. ДОМ: - 2022 г. постройки, материал стен монолит-корпич, поэтому в любое время года в квартире тепло. В нашем доме всегда чисто. КВАРТИРА: - Лучшая просторная планировка этого дома: просторный холл, кухня площадью 12 м2, и комната 17 м2. Окна выходят на южную сторону, квартира очень светлая. Квартира сдавалась в предчистовой отделке, поэтому в квартире произведен качественный ремонт для себя. Уложен ламинат, обои в светлых тонах, кафель в санузле, установлены межкомнатные двери. Приходите, сами все посмотрите!!! Новым хозяевам остается практически вся мебель. ЗАЕЗЖАЙ и ЖИВИ!!! ЮРИДИЧЕСКАЯ ЧИСТОТА: - Собственник не имеют исполнительных листов, банкротом не является, паспорт действительный. Всё проверено! ДОПОЛНИТЕЛЬНАЯ ИНФОРМАЦИЯ: Никакой ...

0 с 12.05.2025, обновлен 12.05.2025

Продавец: Собственник

Телефон: +79826902545

Характеристики

Количество комнат	1	Этаж	6
Этажей всего	10	Площадь кухни	12.00 кв. м

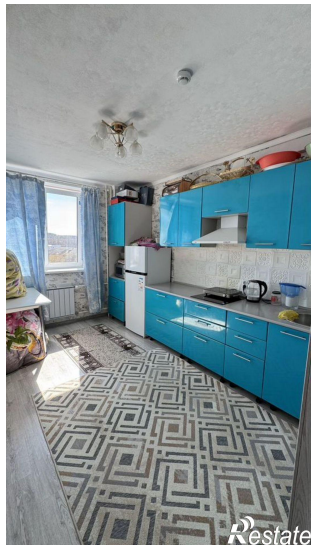

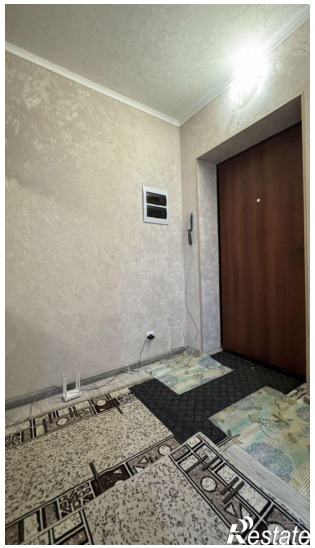
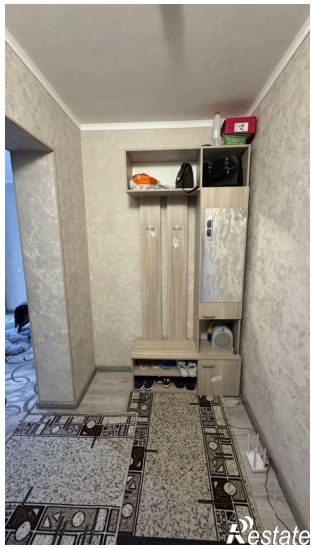

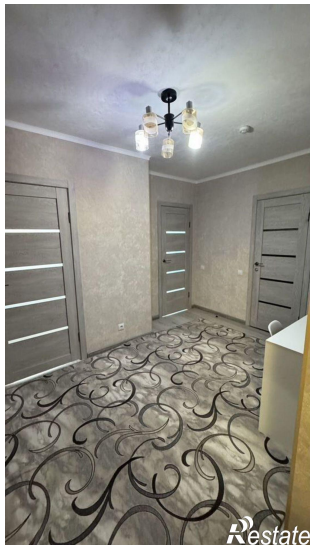
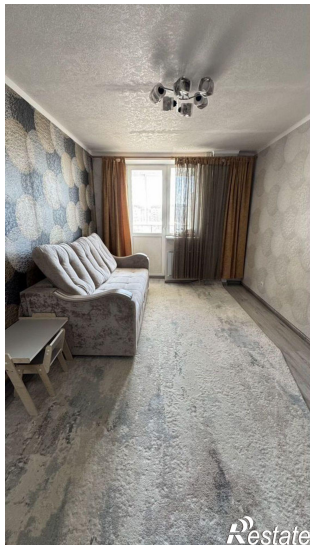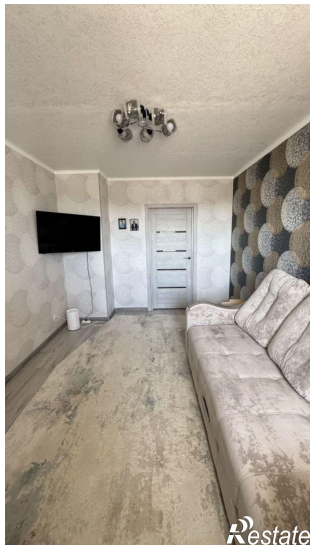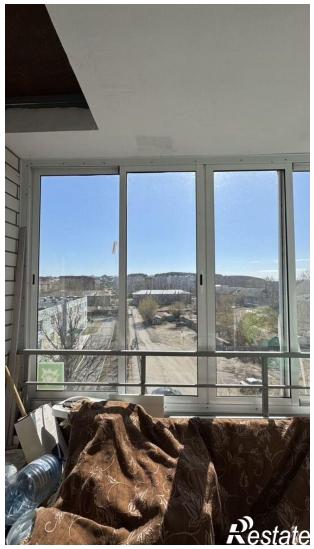
Самый
лучший
день
сегодня