Купить квартиру за 2 750 000 рублей на ул Гагарина, 6

Свердловская область, ул Гагарина, 6

2 750 000 Р
59 783Р за м^2

46.00 м^2
Общая

1 из 3
Этаж

Продам очень тёплую, уютную квартиру, пластиковые окна, натяжные потолки, плитка в ванной комнате и туалете, электро плита, счётчики на воду, балкон. Рядом магазин, школа, остановка, садик. Любая форма оплаты, кроме рассрочки. Мат-кап приветствуется. Остается кухонный гарнитур, мебель по договорённости. Или меняю на однокомнатную в городе, не выше 3 этажа. Торг.

0 с 12.05.2025, обновлен 12.05.2025

Продавец: Собственник

Телефон: +79827007142

Характеристики
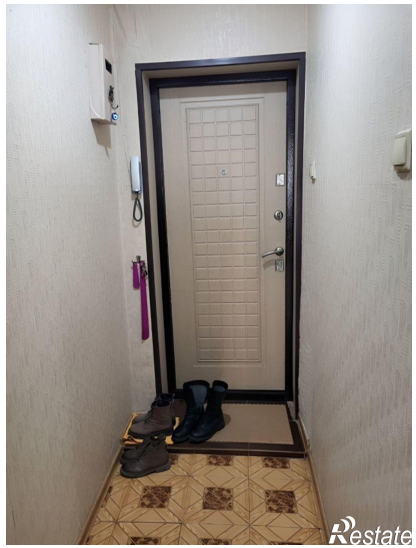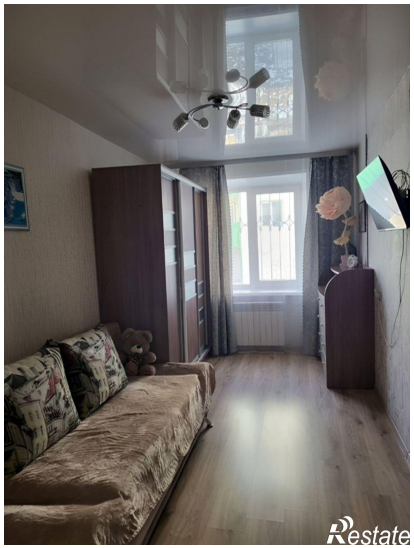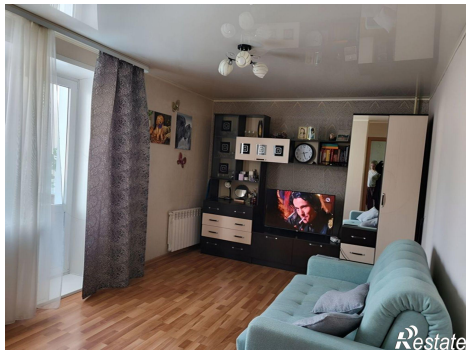
Количество комнат	2	Этаж	1
Этажей всего	3