Купить квартиру за 2 700 000 рублей на ул Орджоникидзе, 28

Свердловская область, Шаля, ул Орджоникидзе, 28

2 700 000 Р
35 065Р за м^2

77.00 м^2	46.60 м^2	10.00 м^2	1 из 1
Общая	Жилая	Кухня	Этаж

На участке 13 соток продаётся трёхкомнатная квартира в двух квартирном доме общей площадью 77 кв.м, + кирпичная веранда 7,6 кв.м. по адресу п.Шаля, ул. Орджоникидзе, 28. Дом построен в 1982 году по типовому проекту. Стены- ЖБ плиты. Кровля- профлист. В доме установлены ПВХ окна. Гараж на одно машиноместо под одной крышей с домом. Отопление - твёрдотопливный котёл (дрова, уголь), а также на кухне есть русская печь. Есть возможность подключить центральное отопление. Вода- центральное водоснобжение. Канализация- автономная. Имеется баня, надворные постройки. Есть хорошая овощная яма. Земельный участок разработан, имеются плодово-ягодные насаждения. Сделано межевание. Дом и земля на кадастровом учёте. Один совершеннолетний собственник, документы готовы, обременений нет. Из окон открывается живописный вид на водоём и лес. Это отличный вариант для тех, кто ценит природу, любит садоводство и хочет жить в частном доме. Приглашаем вас ознакомиться с этой прекрасной квартирой и представить себя её новым счастливым обладателем.

0 с 12.05.2025, обновлен 12.05.2025

Продавец: Собственник

Телефон: +79501929694

Характеристики

Количество комнат	3	Тип дома	панельный
Этаж	1	Этажей всего	1
Площадь жилая	46.60 кв. м	Площадь кухни	10.00 кв. м

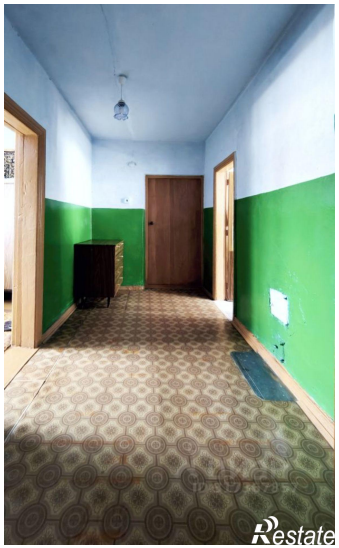
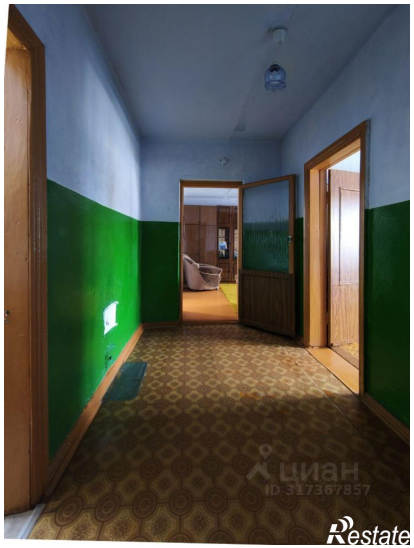
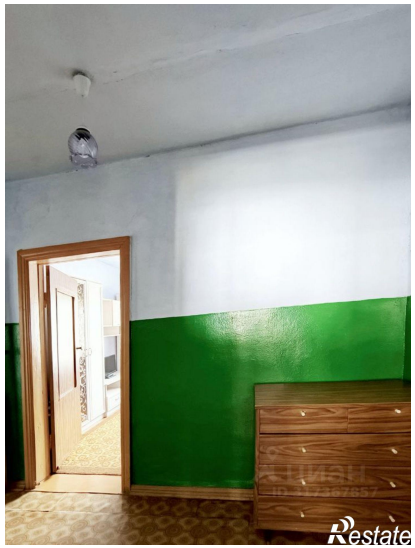

Restate

Restate