Купить квартиру за 8 810 000 рублей на ул Васильковая, 1

Свердловская область, городской округ Верхняя Пышма, Верхняя Пышма, ул Васильковая, 1

8 810 000 Р
146 833Р за м^2

60.00 м^2	21.60 м^2	22.00 м^2	1 из 3
Общая	Жилая	Кухня	Этаж

Продается уютная двухкомнатная квартира площадью 60,2 кв. м в современном трехэтажном доме, построенном в 2019 году. Квартира расположена на первом этаже и имеет просторную кухню площадью 22,6 кв. м и жилую площадь в 21,6 кв. м. Высокие потолки 2,6 метра создают ощущение простора и свободы. Окна выходят на улицу, поэтому в квартире всегда светло и комфортно. В квартире выполнен качественный евроремонт, который позволит вам сразу же заехать и жить без дополнительных вложений. Просторная кухня станет отличным местом для семейных обедов и встреч с друзьями. Из квартиры есть выход на лоджию и балкон, где можно насладиться свежим воздухом. Санузел раздельный, что очень удобно для семьи. Дом построен из монолитных материалов, что гарантирует долговечность и надежность. На территории дома предусмотрена наземная парковка, поэтому у вас всегда будет место для вашего автомобиля. Рядом с домом находятся магазины, где можно быстро и удобно делать покупки. Хорошая транспортная доступность позволяет легко добраться до центра города и других районов. Квартира продается без обременений, возможна ипотека. Все документы готовы к сделке, что значительно ускорит процесс покупки. Приглашаем вас на просмотр квартиры! Записывайтесь заранее, чтобы убедиться в ее преимуществах лично.

0 с 10.05.2025, обновлен 10.05.2025

Продавец: Собственник

Телефон: +79122838712

Характеристики

Количество комнат	2	Тип дома	монолитный
Этаж	1	Этажей всего	3
Площадь жилая	21.60 кв. м	Площадь кухни	22.00 кв. м

https://sverdlovskaya-oblast.restate.ru/obj/prodazha-dvuhkomnatnoy-kvartiri-ul-vasilkovaya-1-18231858411/

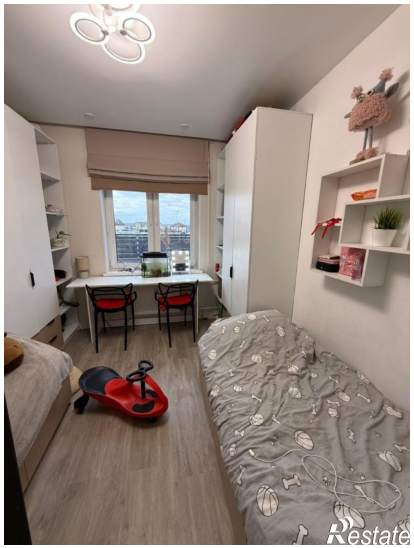
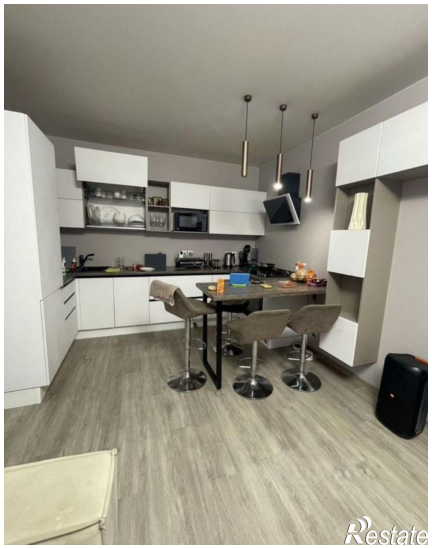
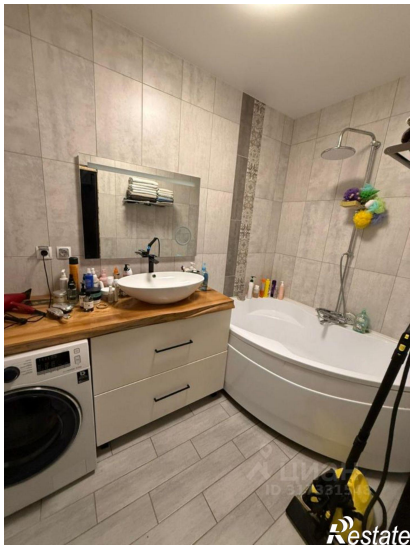

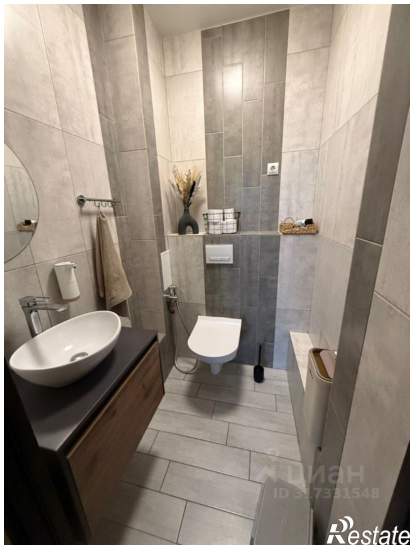
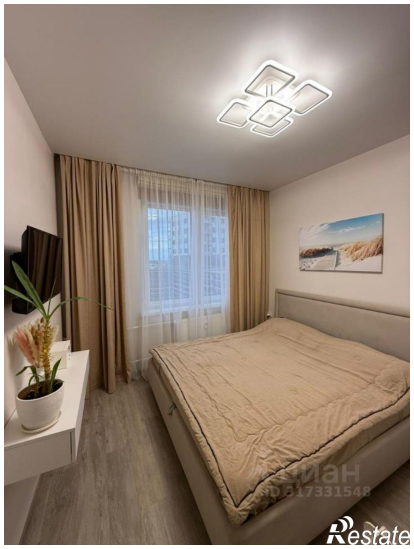

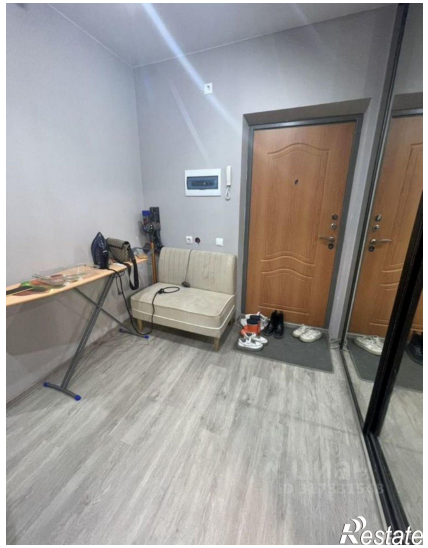
Restate

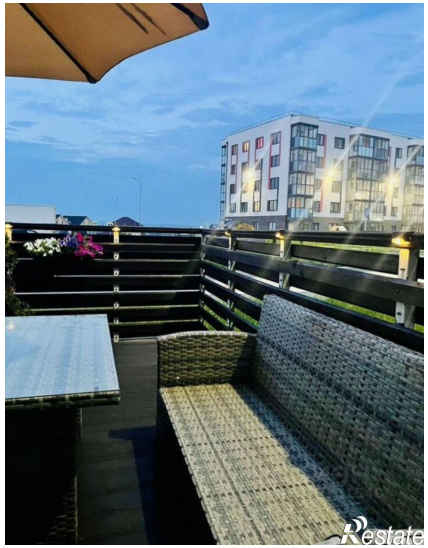
Restate