Купить квартиру за 2 000 000 рублей на улица Калинина, 26

Свердловская область, городской округ Дегтярск, Дегтярск, улица Калинина, 26

2 000 000 Р
40 000Р за м^2

50.00 м^2	32.00 м^2	8.00 м^2	2 из 3
Общая	Жилая	Кухня	Этаж

Продается уютная теплая 2х комнатная квартира с высокими потолками кирпичного дома в центре города.Первый этаж очень высокий-окна выходят в палисадник двора.Под квартирой расположен эксплуатируемый цокольный этаж, на котором у собственников имеется вместительная кладовая. В квартире установлены стеклопакеты, поменены радиаторы,система отопления;новая электропроводка и система водоснабжения.Чистый подъезд после капитального ремонта. Спокойные доброжелательные соседи Чистая продажа.2 взрослых собственника. Без долгов и обременения.

0 с 07.05.2025, обновлен 07.05.2025

Продавец: ООО ДомИнвест

Телефон: +79826312024

Характеристики

Количество комнат	2	Этаж	2
Этажей всего	3	Площадь жилая	32.00 кв. м
Площадь кухни	8.00 кв. м		

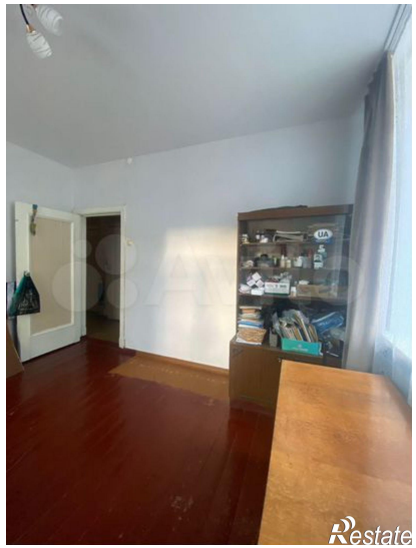
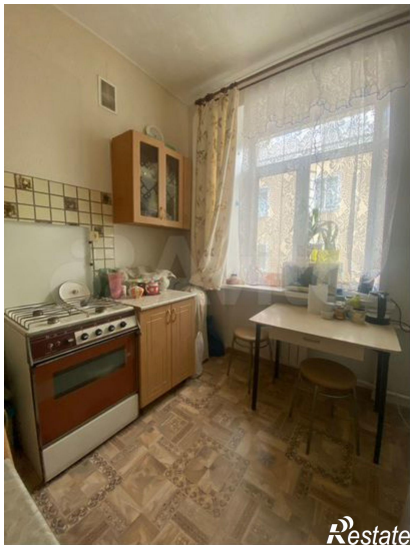
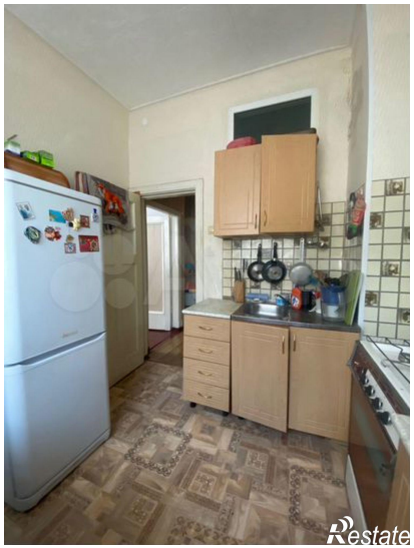
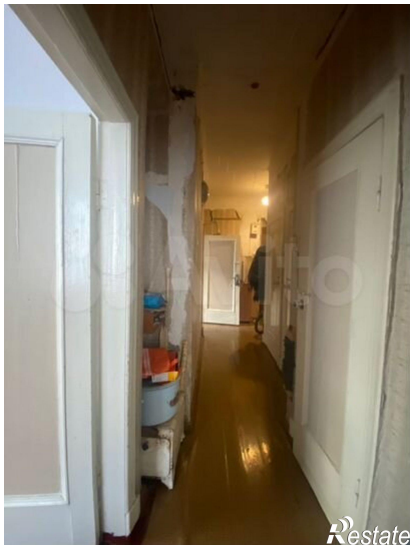
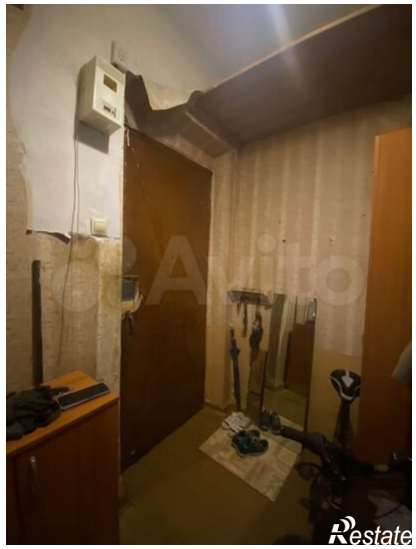
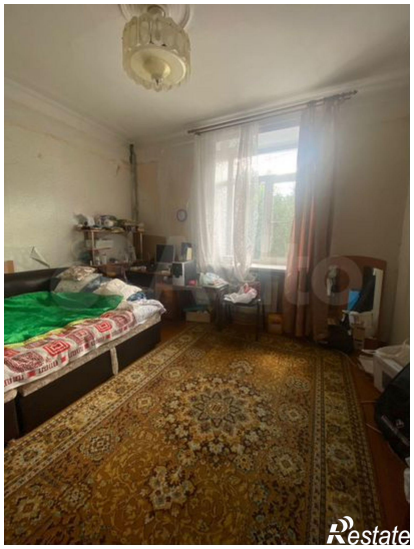

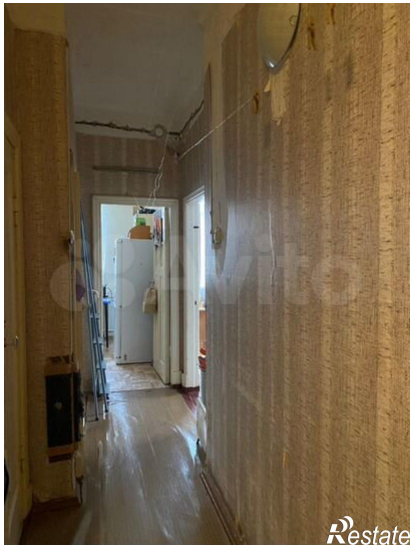
Restate

Restate