Купить квартиру за 2 000 000 рублей на ул Ключевская, 1

Свердловская область, Белоярский, ул Ключевская, 1

2 000 000 Р
62 500Р за м^2

32.00 м^2
Общая

4 из 4
Этаж

Продажа однокомнатной квартиры улучшенной планировки. Р.п. Белоярский, ул. Ключевская, д. 1. Дом панельный. 4 этаж. Квартира в хорошем состоянии. Окна пластиковые, балкон пластик . Остается вся мебель. Во дворе находится железный гараж (ракушка) передадим новым собственникам в пользование (приятный бонус)

7 с 07.05.2025, обновлен 07.05.2025

Продавец: Собственник

Телефон: +79827241377

Характеристики
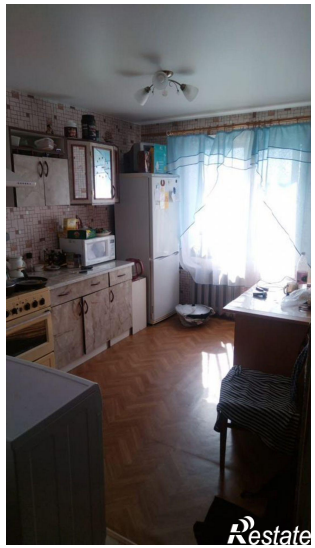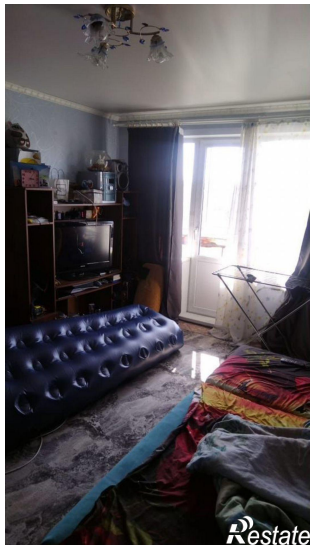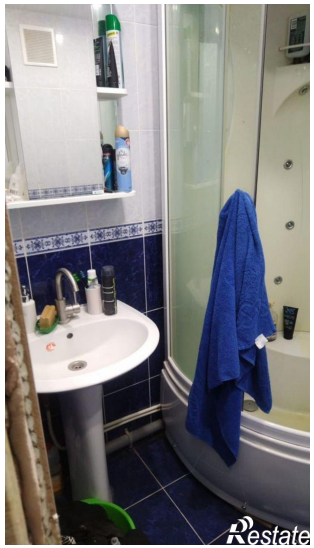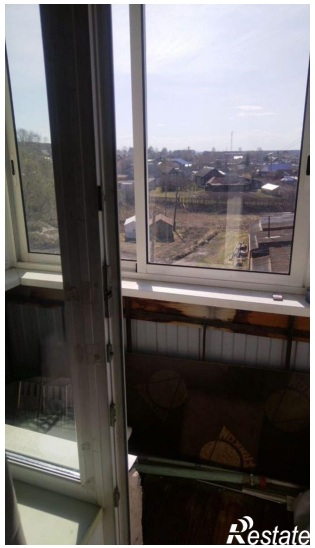
Количество комнат	1	Этаж	4
Этажей всего	4