Купить квартиру за 2 870 000 рублей на Лесная улица, 3

Свердловская область, Большое Седельниково, Лесная улица, 3

2 870 000 Р
62 391Р за м^2

46.00 м^2	32.00 м^2	7.00 м^2	5 из 5
Общая	Жилая	Кухня	Этаж

Продается уютная 2-комнатная квартира в тихом микрорайоне Большое Седельниково по адресу: Лесная улица, 3. Общая площадь составляет 46.8 кв. м, жилая площадь — 32 кв. м, кухня — 7 кв. м. Квартира находится на последнем, 5-м этаже. Из окон открывается вид как на улицу, так и во двор. В квартире сделан косметический ремонт, благодаря чему она выглядит светлой и ухоженной. Есть балкон, где можно приятно провести время на свежем воздухе. Планировка квартиры удобная, комнаты раздельные, на разные стороны, что дает возможность для комфортного проживания. Дом, в котором расположена квартира, находится в хорошем состоянии. Рядом с домом парковка. Район тихий и спокойный, идеально подходит для семейного проживания. Инфраструктура в шаговой доступности: рядом есть магазины и детский сад, остановка автобуса в трех минутах ходьбы от дома. Квартира продается без обременений, возможна ипотека, материнский капитал-как часть оплаты стоимости квартиры. Все документы готовы к сделке, что позволит быстро и без хлопот стать владельцем этой замечательной квартиры. Приглашаем вас на просмотр! Звоните и записывайтесь на удобное для вас время. Вы убедитесь, что это предложение — отличное сочетание цены и качества.

0 с 05.05.2025, обновлен 05.05.2025

Продавец: Собственник

Телефон: +79826515612

Характеристики

Количество комнат	2	Тип дома	панельный
Этаж	5	Этажей всего	5
Площадь жилая	32.00 кв. м	Площадь кухни	7.00 кв. м
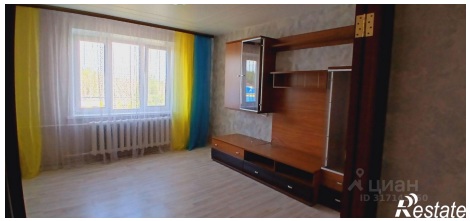
https://sverdlovskaya-oblast.restate.ru/obj/prodazha-dvuhkomnatnoy-kvartiri-lesnaya-ulica-3-18231825783/