Купить квартиру за 5 600 000 рублей на Садовая улица, 21

Свердловская область, Арамиль, Садовая улица, 21

5 600 000 Р
93 333Р за м^2

60.00 м^2
Общая

5 из 5
Этаж

Продам 3к квартиру в кирпичном доме. Квартира теплая, светлая окна выходят на разные стороны. Планировка: кухня гостинная + гардеробная+ 2 спальные комнаты+ с/у Окна пластиковые, замена электрики и сантехники полностью. Натяжные потолки, ламинат, хорошие межкомнатные двери. Ограничений нет собственник один совершеннолетний. Один взрослый собственник. Вид из окна на лес. Рядом вся инфраструктура детский сад за окном, ДК, школа новая 4, корт, лыжная база и многое другое....

0 с 05.05.2025, обновлен 05.05.2025

Продавец: Собственник

Телефон: +79827240370

Характеристики

Количество комнат	3	Этаж	5
Этажей всего	5		

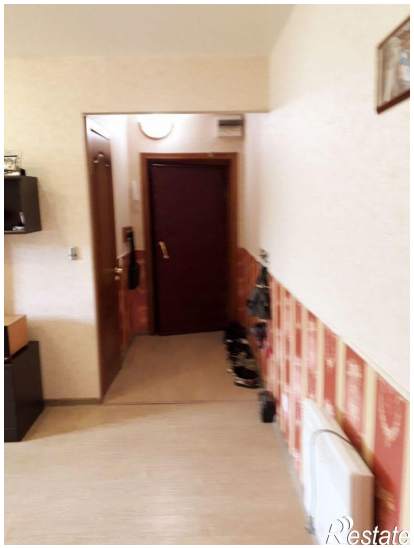
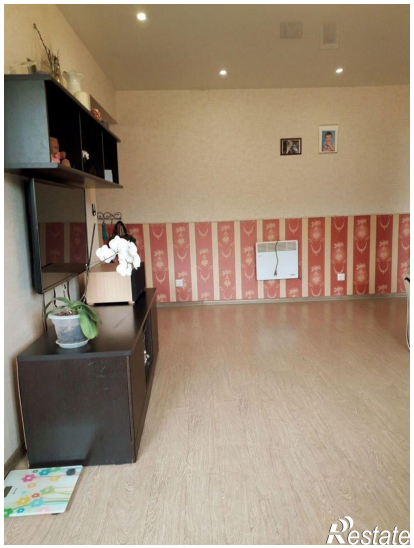

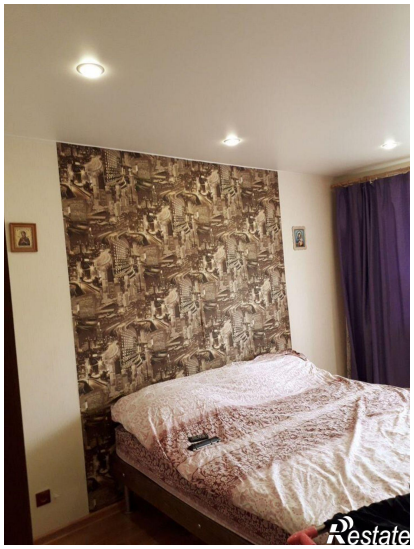

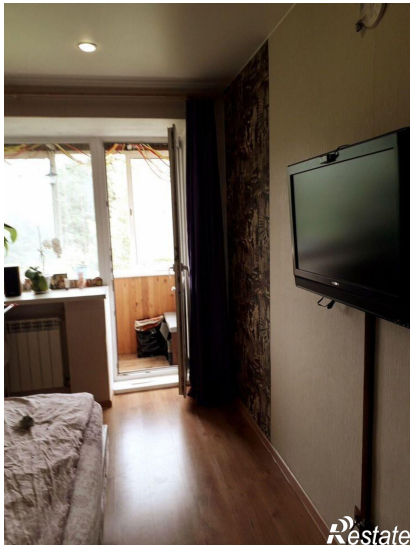
Restate

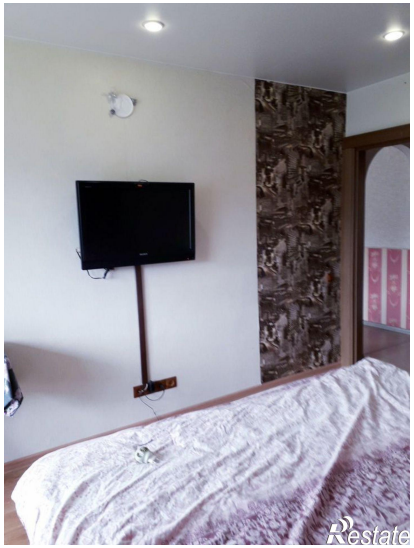
Restate