Купить квартиру за 5 600 000 рублей на улица Петрова, 34В

Свердловская область, Верхняя Пышма, улица Петрова, 34В

Проспект Космонавтов

5 600 000 Р

105 660Р за м^2

53.00 м^2	6.00 м^2	5 из 16
Общая	Кухня	Этаж

Продам просторную квартиру : кухня-гостиная 24м2 и спальня 16м2, в коридоре предусмотрено место под гардеробную, большой санузел , лоджия 4,4м2 остеклена. Состояние хорошее: натяжные потолки, на полу ламинат, окна пластик, сейф-дверь хорошего качества. В доме своя котельная, установлены счетчики на все ресурсы (вода, эл энергия, отопление), что позволяет экономить на коммунальных платежах. В квартире остается кухонный гарнитур и электрическуая плита. Во вдоре оборудованы детская и спортивная площадки. Своя управляющая компания. Рядом вся инфраструктура: магазины, развивающие занятия для детей, пункты выдачи, мед.центр, стоматология, школа , детский сад, транспорт. Чистая продажа, квартира освобождена, быстрый выход на сделку, собственники взрослые, без обременений.

1 с 05.05.2025, обновлен 05.05.2025

Продавец: Наталия

Телефон: +79090163984

Характеристики

Количество комнат	2	Этаж	5
Этажей всего	16	Площадь кухни	6.00 кв. м
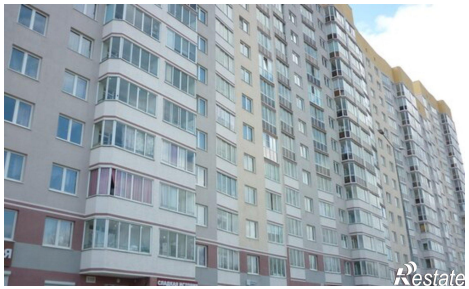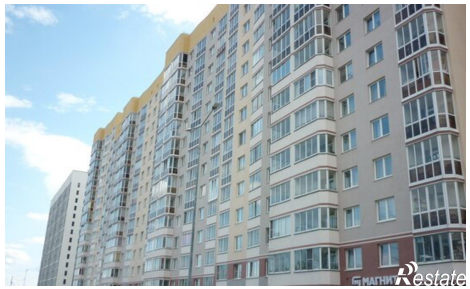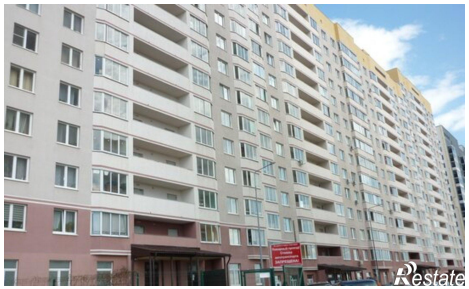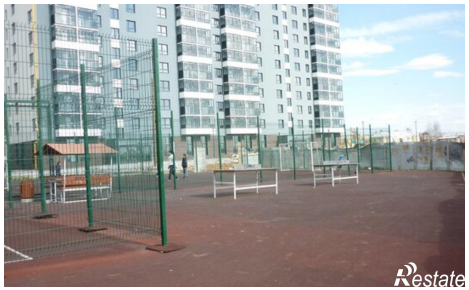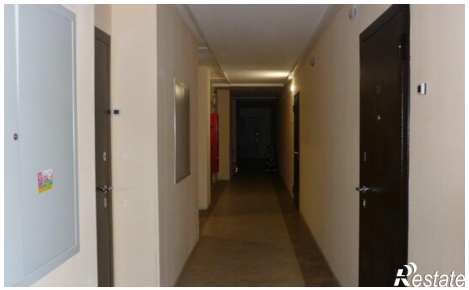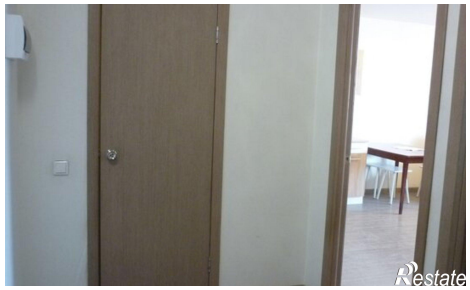
https://sverdlovskaya-oblast.restate.ru/obj/prodazha-dvuhkomnatnoy-kvartiri-ulica-petrova-34v-18231817450/