Купить квартиру за 4 850 000 рублей на улица Космонавтов, 15 к1

Свердловская область, Арамиль, улица Космонавтов, 15 к1

4 850 000 Р
121 250Р за м^2

40.00 м^2	24.70 м^2	9.00 м^2	2 из 12
Общая	Жилая	Кухня	Этаж

ПРИНЯТ АВАНС! Продается отличная полноценная 2-комнатная квартира площадью 40.9 кв.м. с евроремонтом в новом современном кирпичном доме! В квартире 2 раздельные комнаты площадью 12,3 и 12,4 кв.метра. Отдельная кухня! В квартире нет перепланировки, конфигурация комнат точно соответствует документам. В квартире остается дорогой кухонный со встроенной техникой, также вместительный гардероб с системой хранения! Квартира без долгов и обременений! Дом расположен по адресу: город Арамиль, улица Космонавтов, дом 15к1. Этот светлый и тёплый уголок идеально подойдёт как для молодых семей с детьми, так и для тех, кто ценит комфорт и удобство. Жилая площадь составляет 24.7 квадратных метра, а кухня радует своими размерами - 9.7 квадратных метров, что позволяет свободно разместить всё необходимое оборудование и создать приятную атмосферу для приготовления пищи. Евроремонт, выполненный в квартире, придаёт ей современный вид и делает её готовой к заселению без дополнительных вложений. Санузел совмещённый, что является практичным решением для экономии пространства. Из окон открывается прекрасный вид на тихий двор, где расположена спортивная площадка отличное место для активного отдыха всей семьи. Благоустройство двора включает в себя парковку, что значительно упрощает вопрос с местом для автомобиля ...

0 с 29.04.2025, обновлен 29.04.2025

Продавец: Собственник

Телефон: +79826511474

Характеристики

Количество комнат	2	Тип дома	кирпичный
Этаж	2	Этажей всего	12
Площадь жилая	24.70 кв. м	Площадь комнат	12.30 кв. м
Площадь кухни	9.00 кв. м		
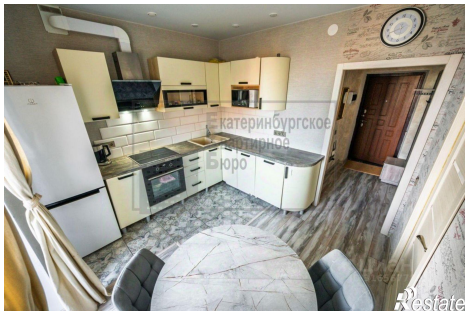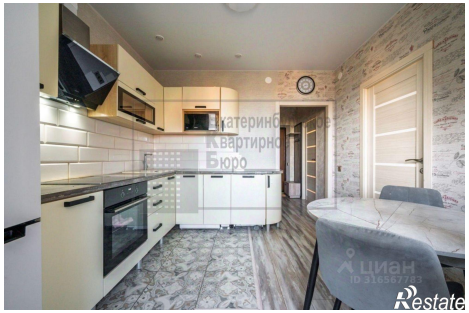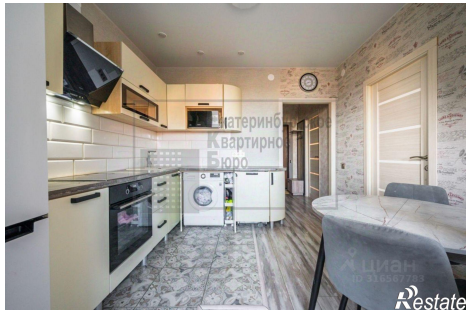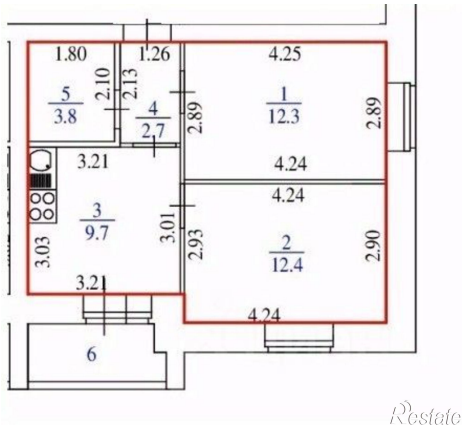
https://sverdlovskaya-oblast.restate.ru/obj/prodazha-dvuhkomnatnoy-kvartiri-ulica-kosmonavtov-15-k1-18231786123/