Купить квартиру за 3 999 000 рублей на Берёзовский муниципальный округ, посёлок Кедровка, Советская улица, 17

Свердловская область, Кедровка, Берёзовский муниципальный округ, посёлок Кедровка, Советская улица, 17

3 999 000 Р
65 557Р за м^2

61.00 м^2	45.50 м^2	5.00 м^2	3 из 5
Общая	Жилая	Кухня	Этаж

В продаже просторная, светлая 3х-комнатная квартира на кофортном третьем этаже. Квртира с ремонтом заезжай и живи. Удобная инфраструктура оборудована придомовая территория. В 15 минут езды от города Березовский , 30 минут езды от г. Екатеринбурга. Автобусная остановка напротив, маршруты есть и в березовский и в Екатеринбург. В радиусе 500 метров расположены детский сад, школа, поликлиника, аптеки и банк. 2 взрослых собственника, документы готовы к сделке, подойдет любая форма оплаты. Бонусом к покупке полное юридическое сопровождение! Квартира без долгов и обременнений. Просмотры в любое удобное для вас время по согласованию. Рассмотрим все варианты обмена на 1-к квартиру. ЗВОНИТЕ!

0 с 29.04.2025, обновлен 29.04.2025

Продавец: Собственник

Телефон: +79827324634

Характеристики

Количество комнат	3	Тип дома	панельный
Этаж	3	Этажей всего	5
Площадь жилая	45.50 кв. м	Площадь кухни	5.00 кв. м

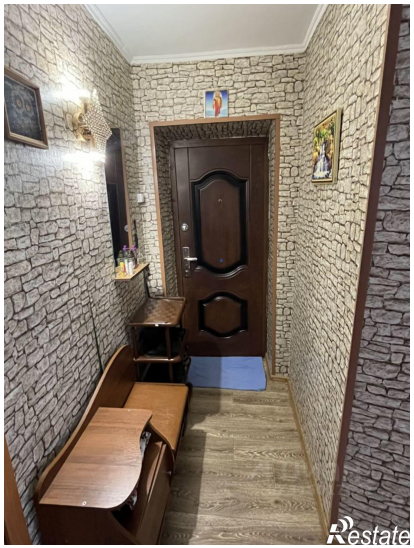
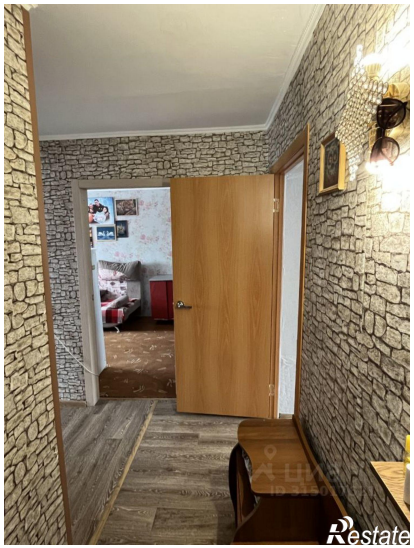

Restate

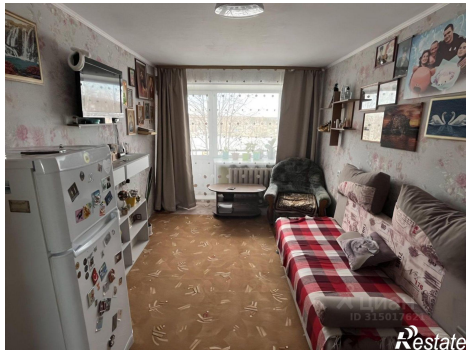
Restate