Купить квартиру за 1 490 000 рублей на Берёзовский, посёлок БЗСК, 10

Свердловская область, Берёзовский, посёлок БЗСК, 10

1 490 000 Р
46 563Р за м^2

32.00 м^2	15.00 м^2	8.00 м^2	1 из 1
Общая	Жилая	Кухня	Этаж

Продается уютная однокомнатная квартира в живописном поселке БЗСК, Берёзовский, Свердловская область. Общая площадь — 32 кв. м, жилая — 15 кв. м, площадь кухни — 8 кв. м. Квартира расположена на первом этаже одноэтажного дома. Высота потолков — 2,5 метра. Окна выходят как на улицу, так и во двор. В квартире сделан косметический ремонт, поэтому можно сразу заехать и жить. Просторная комната и функциональная кухня позволяют комфортно разместиться. Санузел совмещенный, но также есть отдельный, что крайне удобно. В квартире есть все необходимое для жизни, включая мебель и технику. Планировка удобная и практичная, а окна обеспечивают много света. Дом находится в хорошем состоянии. Для автовладельцев предусмотрена наземная парковка, а значит, с парковкой проблем не будет. Рядом с домом есть все необходимое для комфортной жизни: детские сады, магазины, остановки общественного транспорта. Вы сможете быстро добраться до центра города и насладиться всеми его преимуществами. Квартира продается без обременений, возможна покупка в ипотеку. Все документы в порядке, сделка будет быстрой и прозрачной. Приглашаем вас на просмотр! Звоните, чтобы договориться о времени визита и лично оценить все преимущества этой квартиры. Не упустите возможность стать собственником этого уютного жилья

0 с 28.04.2025, обновлен 29.04.2025

Продавец: Собственник

Телефон: +79126101984

Характеристики

Количество комнат	1	Этаж	1
Этажей всего	1	Площадь жилая	15.00 кв. м
Площадь кухни	8.00 кв. м		

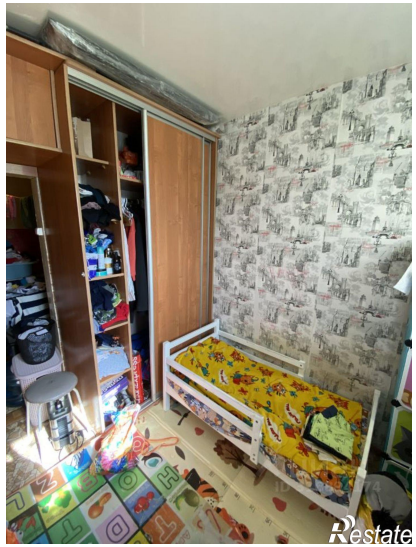

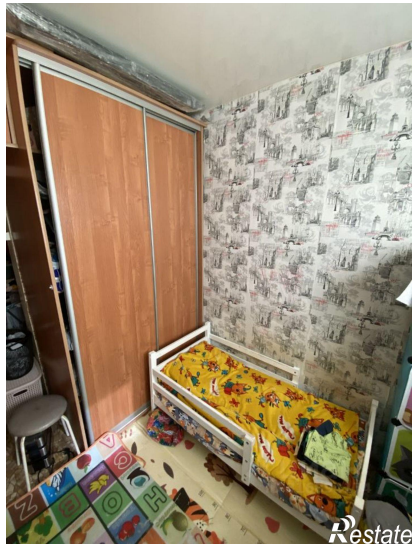

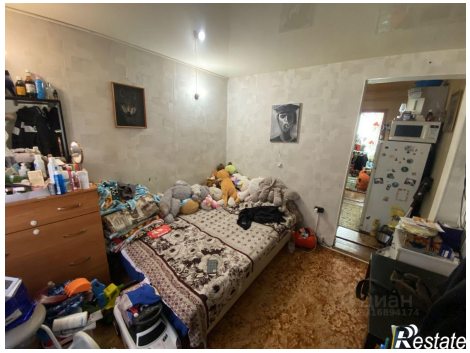

Restate

Restate