Купить квартиру за 1 400 000 рублей на улица Попова, 68

Свердловская область, городской округ Краснотурьинск, Краснотурьинск, улица Попова, 68

1 400 000 Р
48 276Р за м^2

29.00 м^2	6.00 м^2	4 из 5
Общая	Кухня	Этаж

Однокомнатная квартира в районе торгового центра Столичный . Квартира тёплая,чистая. -Окна пластиковые -Сейф-дверь -Натяжные потолки -Ванна в кафеле -Напольное покрытие ламинат Во дворе оборудованная детская площадка. Есть места для парковки автомобиля. Район с отлично развитой инфраструктурой: магазины,школа,детский сад,остановка,библиотека,ЗАГС и многое другое! Возможно оформление через ипотеку! Звоните! Договоримся о просмотре! ID объекта в нашей базе: 2610

0 с 27.04.2025, обновлен 28.04.2025

Продавец: Собственник

Телефон: +79122213784

Характеристики

Количество комнат	1	Тип дома	панельный
Этаж	4	Этажей всего	5
Площадь кухни	6.00 кв. м		

https://sverdlovskaya-oblast.restate.ru/obj/prodazha-odnokomnatnoy-kvartiri-ulica-popova-68-18231763896/

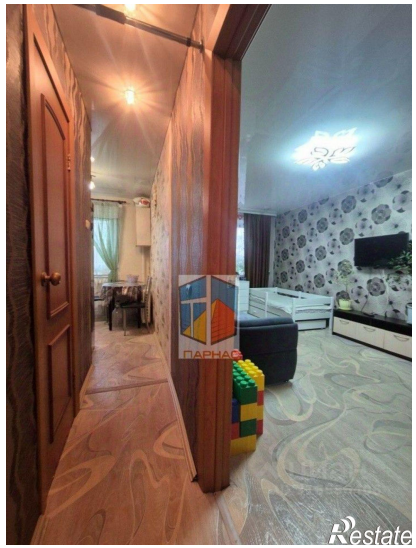
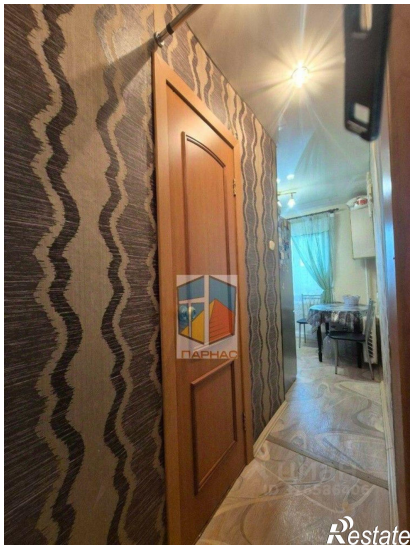

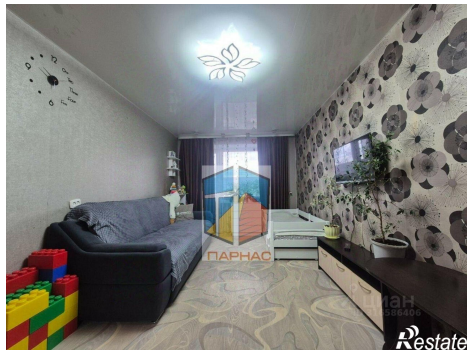
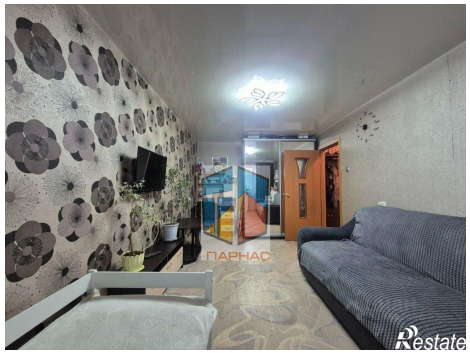
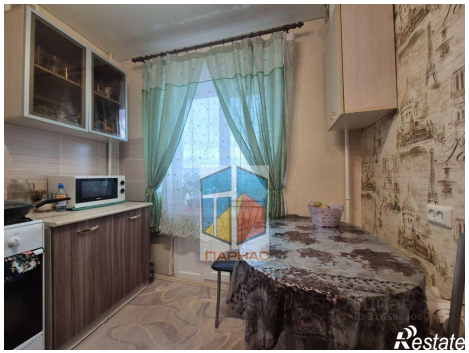
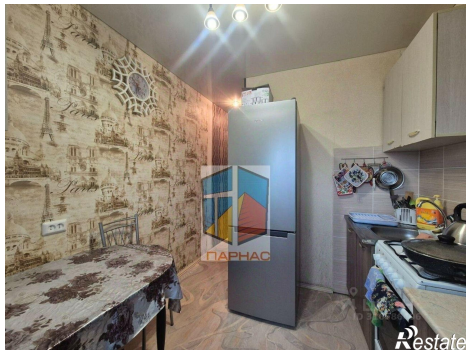

ПАРНАС
Restate