Купить квартиру за 4 450 000 рублей на Успенский проспект, 50А

Свердловская область, Верхняя Пышма, Успенский проспект, 50А

4 450 000 Р
105 952Р за м^2

42.00 м^2	28.00 м^2	8.00 м^2	4 из 9
Общая	Жилая	Кухня	Этаж

В продаже двухкомнатная квартира с окнами на солнечную сторону. Зал и спальня разделены кухней. Санузел раздельный. Усиленная сейф-дверь. Оставим кухонный гарнитур со стиральной машиной и встроенной техникой, водонагреватель, шторы, большое деревянное зеркало в коридоре, мебель в зале и спальне. Подъезд закрывается. Есть вся инфраструктура рядом: остановка Елисей , магазины, аптеки, больница, детский сад, школа, парки, ледовая арена, спортивный комплекс, бассейн, салоны красоты, рестораны, баня, копицентр, банки, храм, фотосалон, озон, придомовая парковка. Один взрослый собственник, чистая продажа.

0 с 27.04.2025, обновлен 27.04.2025

Продавец: Собственник

Телефон: +79827012091

Характеристики

Количество комнат	2	Тип дома	панельный
Этаж	4	Этажей всего	9
Площадь жилая	28.00 кв. м	Площадь кухни	8.00 кв. м

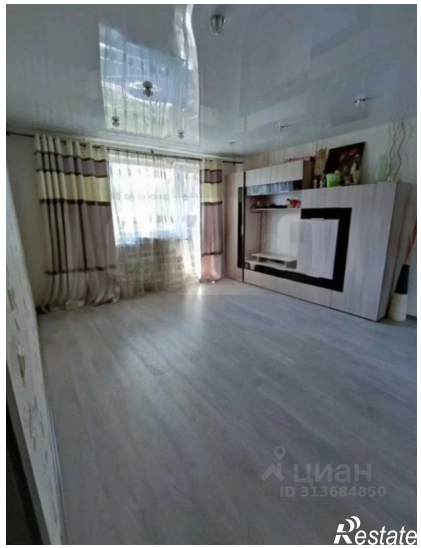

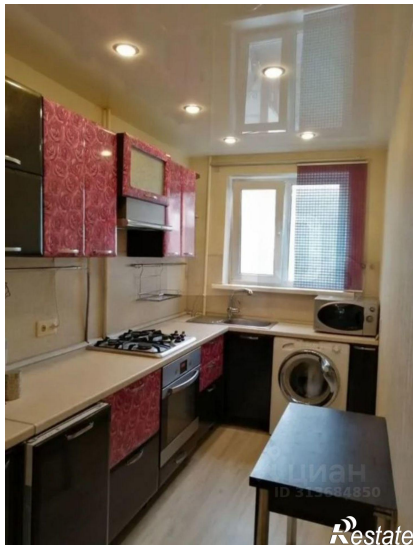

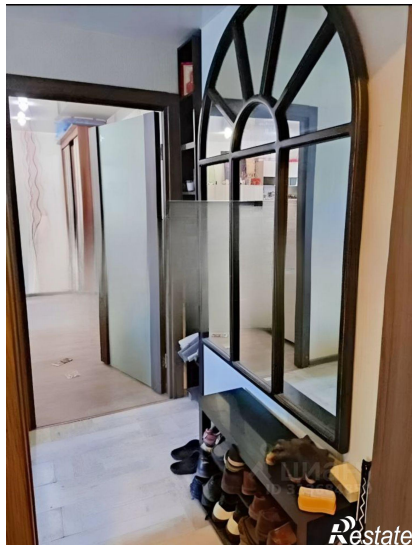
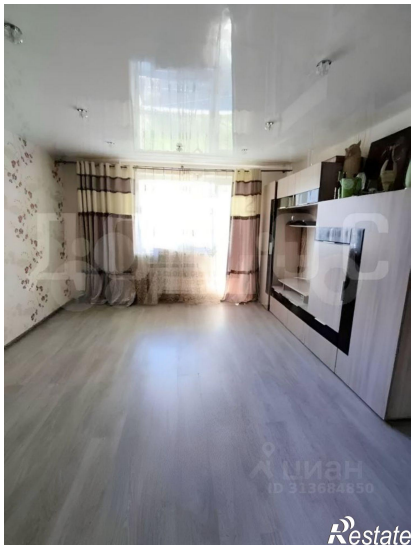

циан
ID 313684850
Restate

циан
ID 313684850
Restate