Купить квартиру за 1 615 000 рублей на Белоярский муниципальный округ, Гагарский поселок, 209

Свердловская область, Гагарский, Белоярский муниципальный округ, Гагарский поселок, 209

1 615 000 Р
33 646Р за м^2

48.00 м^2	30.00 м^2	8.00 м^2	2 из 5
Общая	Жилая	Кухня	Этаж

Объект N 186749. Квартира в хорошем состоянии, просторная, чистая! Функциональная планировка квартиры: квадратная кухня, большой длинный коридор, окна на 2 стороны, санузел раздельный. 2 Балкона. Окна выходят на Ю-В, Ю-З. Очень удобное расположение дома. Будущим собственникам повезёт с соседями, очень хорошие добрые люди. Документы в порядке! Отличный вариант, друзья!

0 с 25.04.2025, обновлен 25.04.2025

Продавец: Собственник

Телефон: +79826416562

Характеристики

Количество комнат	2	Тип дома	панельный
Этаж	2	Этажей всего	5
Площадь жилая	30.00 кв. м	Площадь кухни	8.00 кв. м
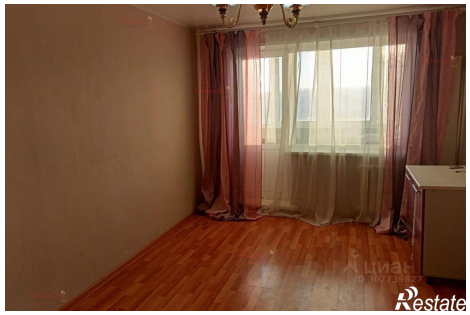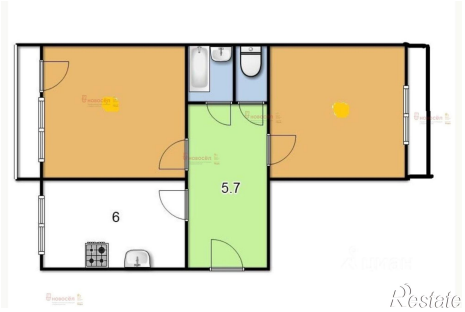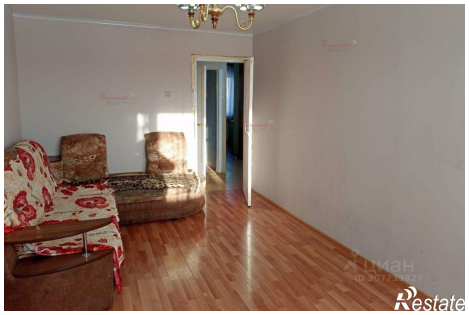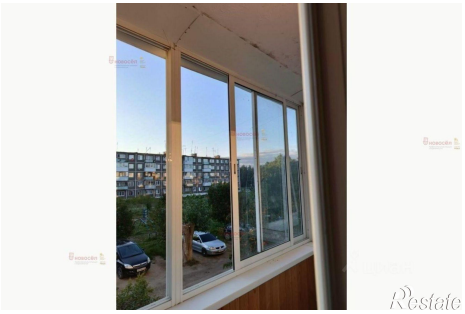
https://sverdlovskaya-oblast.restate.ru/obj/prodazha-dvuhkomnatnoy-kvartiri-beloyarskiy-municipalnyy-okrug-gagarskiy-18231754260/