Купить квартиру за 2 500 000 рублей на ул Лесная, 1

Свердловская область, Городской округ Ревда, Ревда, ул Лесная, 1

2 500 000 Р
65 789Р за м^2

38.00 м^2	7.00 м^2	5 из 5
Общая	Кухня	Этаж

???? Ваш новый дом в Ревде ждет вас! ???? Предлагаем вам уникальную возможность стать владельцем теплой и уютной 2-комнатной квартиры, расположенной на 5 этаже в живописном районе Совхоз. Общая площадь 38 кв.м., а жилая - 24 кв.м. И это еще не все! Эта квартира – результат тщательной работы, выполненной с любовью от А до Я! Надежные стеклопакеты, остекленный балкон, новые радиаторы отопления, стильные межкомнатные двери, лаконичный ламинат класса 33 – каждый элемент здесь продуман и качественно выполнен. Вы будете наслаждаться красивыми натяжными потолками, дорогими обоями и современным санузлом, оформленным в кафельной плитке с использованием натурального камня! Смотрите в окно и любуйтесь захватывающим видом на водоем. Ваша новая квартира находится в центре дома, что обеспечивает комфорт и тишину. Проблем с крышей нет – здесь вы будете чувствовать себя в безопасности и уютно. Продается с имеющейся мебелью, так что вам не придется тратить время на покупки и перестановки. Ближайшие два продуктовых магазина Пятёрочка и Монетка находятся в шаговой доступности, рядом школа №7 и автобусная остановка. Не упустите свой шанс! Эта квартира – ваш новый старт, ваша надежда на будущее. Звоните прямо сейчас и записывайтесь на просмотр! ???????? ID объекта в нашей базе: 17318

0 с 21.04.2025, обновлен 21.04.2025

Продавец: Варвара Алексеевна

Телефон: +79122541378

Характеристики

Количество комнат	2	Этаж	5
Этажей всего	5	Площадь кухни	7.00 кв. м
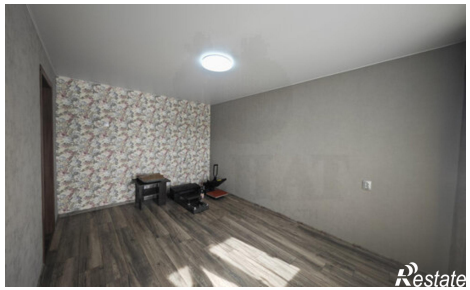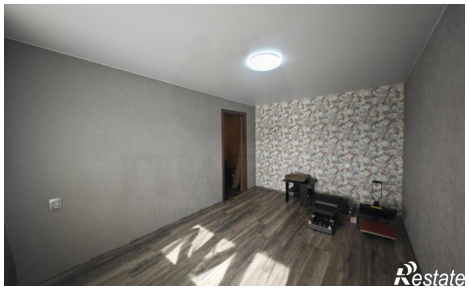
https://sverdlovskaya-oblast.restate.ru/obj/prodazha-dvuhkomnatnoy-kvartiri-ul-lesnaya-1-18231717543/