# Купить квартиру за 2 900 000 рублей на ул Карла Либкнехта, 70

Свердловская область, Сысертский городской округ, Сысерть, ул Карла Либкнехта, 70

2 900 000 Р
96 667Р за м$^2$

| 30.00 м$^2$ | 6.00 м$^2$ | 1 из 5 |
|---|---|---|
| Общая | Кухня | Этаж |

Продается уютная однокомнатная квартира в самом центре Сысерти . Окна выходят на улицу, на юг.

0 с 19.04.2025, обновлен 19.04.2025

Продавец: Собственник

Телефон: +79826515093

## Характеристики

| | | | |
|---|---|---|---|
| Количество комнат | 1 | Тип дома | панельный |
| Этаж | 1 | Этажей всего | 5 |
| Площадь кухни | 6.00 кв. м | | |
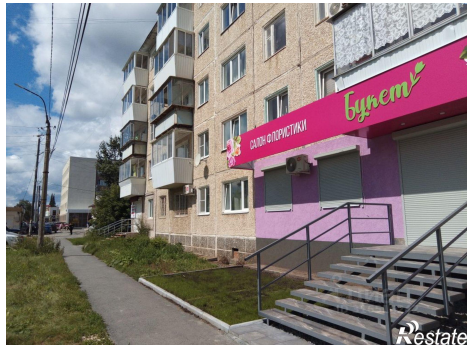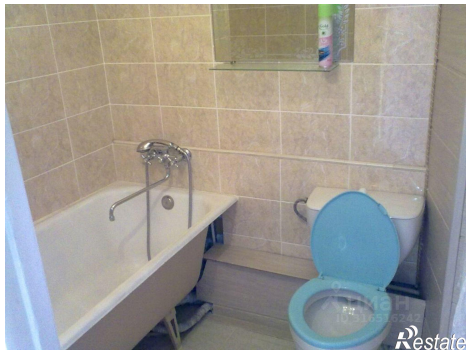
https://sverdlovskaya-oblast.restate.ru/obj/prodazha-odnokomnatnoy-kvartiri-ul-karla-libknexta-70-18231709344/