Купить квартиру за 950 000 рублей на Горноуральский муниципальный округ, посёлок Новоасбест, Коммунальная у

Свердловская область, Горноуральский муниципальный округ, посёлок Новоасбест, Коммунальная у

950 000 Р
17 593Р за м^2

54.00 м^2	5.00 м^2	2 из 2
Общая	Кухня	Этаж

Предлагаю купить 3-х комнатную квартиру в поселке городского типа Новоасбест. Входная дверь железная ,санузел совмещённый , в кухне обслуживание газом, окна деревянные, приборы учета, пол деревянный, потолок под покраску. Шикарный вид на сосновый лес . Отличный воздух , красивые дворы , хвойные деревья, чистота и порядок . В подъезде чисто , аккуратно , соседи порядочные. Рядом остановка общественного транспорта по расписанию в город. Вся инфраструктура в поселке в шаговой доступности - магазины, аптеки, медпункт, банк , почта , школа, садик. На все вопросы отвечу по телефону. Код пользователя: 92337 Номер в базе: 4745373

1 с 18.04.2025, обновлен 19.04.2025

Продавец: Семенцова Инна Георгиевна

Телефон: +79617615314

Характеристики
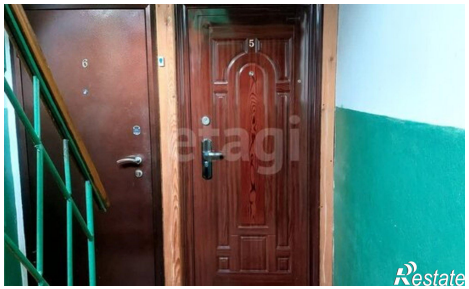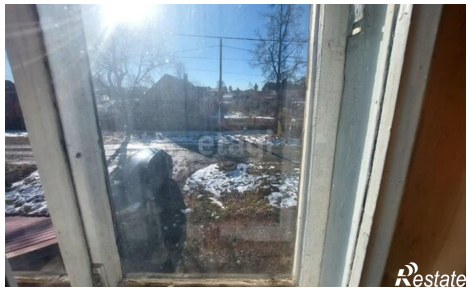
Количество комнат	3	Этаж	2
Этажей всего	2	Площадь кухни	5.00 кв. м