Купить квартиру за 3 400 000 рублей на ул Юбилейная, 7

Свердловская область, Николо-Павловское, ул Юбилейная, 7

3 400 000 Р
65 385Р за м^2

52.00 м^2	9.00 м^2	5 из 5
Общая	Кухня	Этаж

Продадим уютную квартиру в чистом спокойном районе с. Николо- Павловское в 10 км от центра города. В квартире сделан современный ремонт, можно заезжать и комфортно жить. Остается мебель и техника частично. Очень удобная планировка- комнаты на разные стороны большой удобный коридор и лоджия . Квартира теплая, соседи приятные дружелюбные. Рядом в шаговой доступности есть вся необходимая инфраструктура - садики, школа, магазины, больница. Возможен обмен на коттедж в этом же районе с нашей доплатой. звоните Код пользователя: 22451 Номер в базе: 6824466

0 с 18.04.2025, обновлен 18.04.2025

Продавец: Собственник

Телефон: +79126719866

Характеристики

Количество комнат	2	Тип дома	панельный
Этаж	5	Этажей всего	5
Площадь кухни	9.00 кв. м		

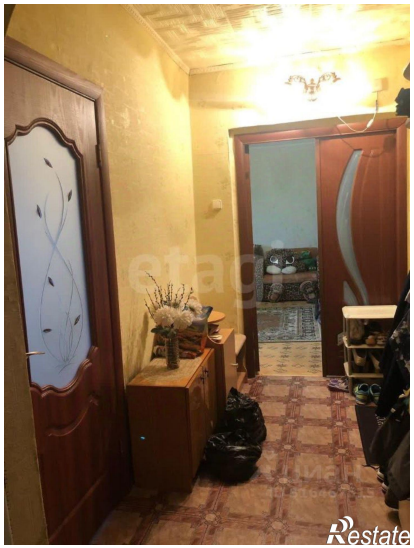

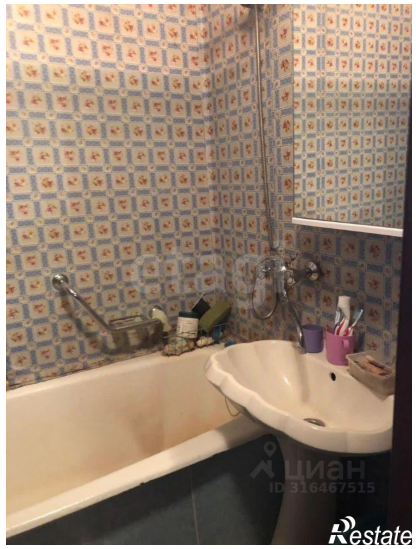

Restate

Restate