Купить квартиру за 3 500 000 рублей на Сысертский район, Светлый п., д.8, литер а

Свердловская область, Светлый, Сысертский район, Светлый п., д.8, литер а

3 500 000 Р
66 038Р за м^2

53.00 м^2	20.90 м^2	9.00 м^2	2 из 5
Общая	Жилая	Кухня	Этаж

Арт. 98381394 Предлагается к продаже большая 1-к. кв. на 2 этаже 5 этажного дома, расположенная в спокойном, экологически чистом районе по адресу: Арамильский городской округ п. Светлый д. 8А. Общая площадь 53, 6м2. Кухня 9, 4 м2, комната 20, 9 м2, гардеробная 3, 8м2. . .. . Из окна открывается живописный вид на природу. Во дворе оборудована детская площадка, посажены клумбы, растут кустарники и деревья, есть парковочные места. Удобная транспортная развязка , до г. Екатеринбуга на машине 20 мин, в шаговой доступности станция Арамиль и остановка маршруток 185, 001 . .. . КОСМЕТИЧЕСКИЙ РЕМОНТ: - отличный ремонт, состояние заезжай и живи , - санузел раздельный, - установлены счетчики воды, - современные обои, на полу ламинат, натяжной потолок, - окна пластиковые, - лоджия остеклена, - в квартире всегда комфортная температура светло, тепло, уютно. - проведен интернет ...

0 с 18.04.2025, обновлен 18.04.2025

Продавец: Собственник

Телефон: +79122515743

Характеристики

Количество комнат	1	Тип дома	блочный
Этаж	2	Этажей всего	5
Площадь жилая	20.90 кв. м	Площадь комнат	20.90 кв. м
Площадь кухни	9.00 кв. м		
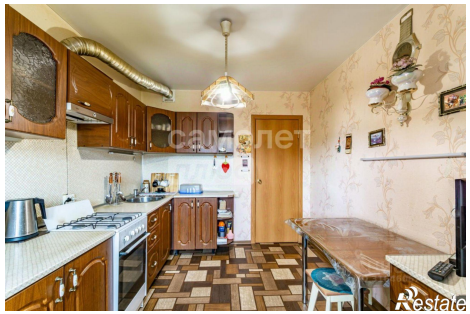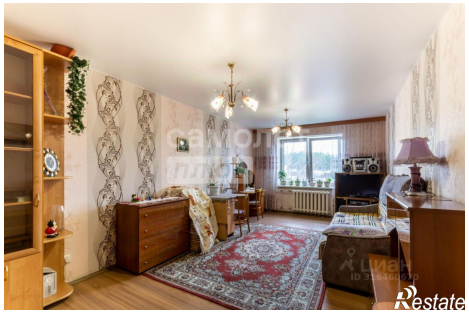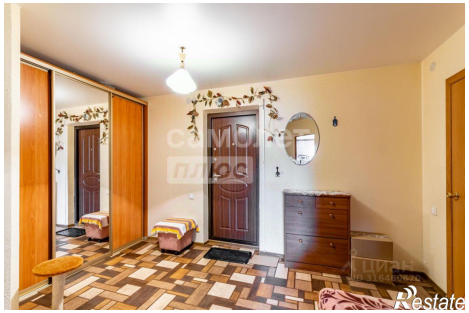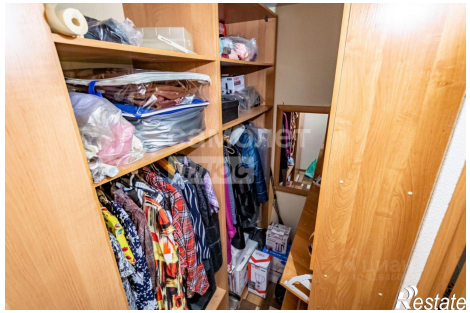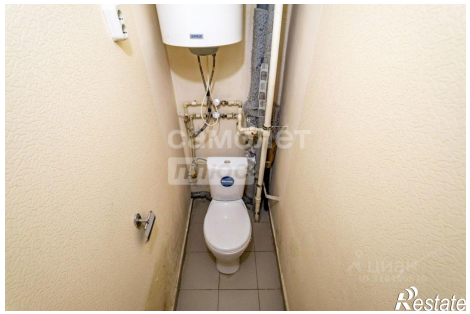
https://sverdlovskaya-oblast.restate.ru/obj/prodazha-odnokomnatnoy-kvartiri-sysertskiy-rayon-svetlyy-p-d-8-liter-a-18231699465/