Купить квартиру за 5 430 000 рублей на Ялунинская, 2

Свердловская область, Сысертский городской округ, Октябрьский, Ялунинская, 2

5 430 000 Р
100 000Р за м^2

54.30 м^2
Общая

Продается уютная трехкомнатная квартира в кирпичном доме рядом с Карасье-Озёрским лесопарком. В квартире выполнен капитальный ремонт: заменена проводка и стояки с батареями, установлены пластиковые окна, уложен ламинат единым контуром, натяжные потолки, установлены счётчики воды и электричества. Предохранители на каждую комнату. В локации есть вся инфраструктура: дворец водных видов спорта в 20 минутах ходьбы, 2 детских садика; 1 школа; продуктовые магазины: Монетка, Магнит; пункты выдачи заказов, аптеки; Дворец спорта им А.Ф. Трубачева: настольный теннис, футбол, бадминтон и многие другие спортивные секции для детей и взрослых. Рядом с домом автобусные остановки, удобная транспортная развязка. Квартира без обременения, один совершеннолетний собственник. В подарок покупателю: два вместительных шкафа, кухонный гарнитур. Квартира формата "заезжай и живи", идеально подойдет для семьи с детьми. Звоните, записывайтесь на просмотр!.Номер в базе: 11936866. Район: Птицефабрика

0 с 17.04.2025, обновлен 10.07.2025

Продавец: Анастасия
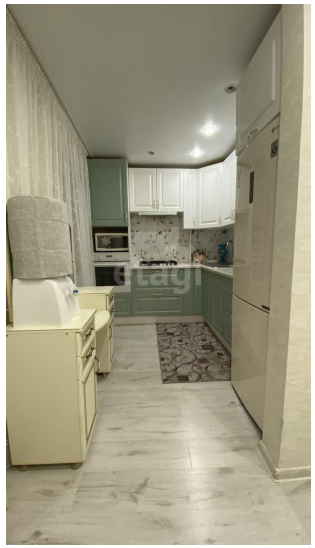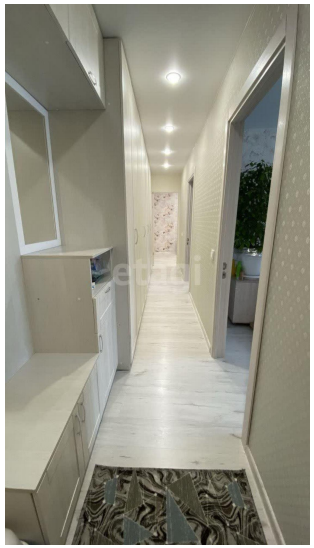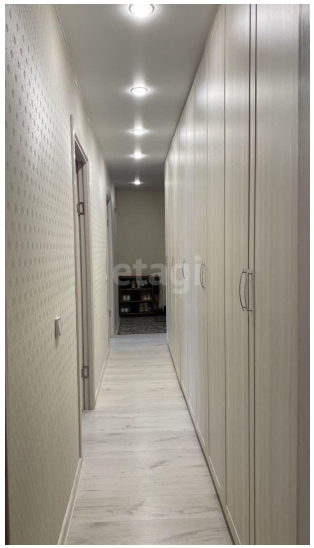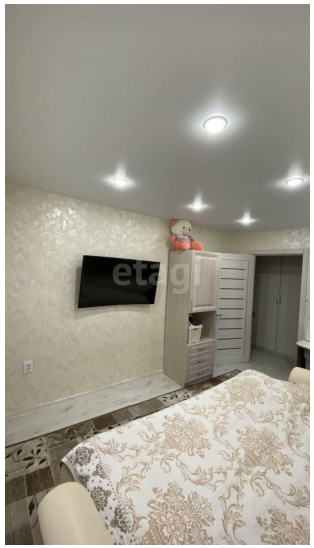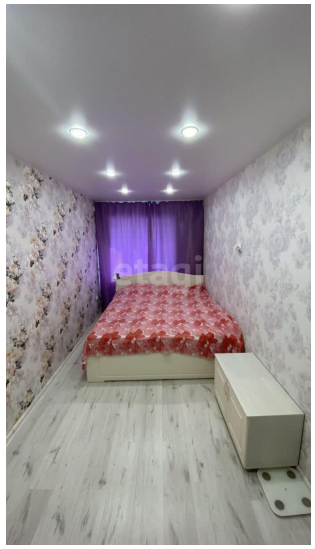
Телефон: 8(929)785-48-30